

西宮市内 福祉事業所 ガイドブック

障害のある人が
働く、暮らす



はじめに

西宮市地域自立支援協議会(みやっこ会議)は、

「障害のある人もない人も、共に安心して暮らせる西宮」をスローガンに

毎月、行政や福祉・教育・医療・保護者等の団体・関連機関が連携し協議をしています。

そのなかでも「しごと部会」は「働く」をテーマにしています。

障害のある人が西宮市内の社会資源を知り、

「働く」ための就労訓練のみならず、日中活動及び、

その人らしく社会生活ができる場所を見つけられることをイメージしやすいように

「西宮市内福祉事業所ガイドブック」を発行し、

「西宮市福祉事業所合同説明会」を実施してきました。

障害のある人が地域で安心して「暮らす・働く」を実現するために、

この冊子が西宮市内にある障害福祉サービス事業所等を

「知る・探す・利用する」機会の一助となり、

一人でも多くの方に有効活用いただければ幸いです。

みやっこ会議（西宮市地域自立支援協議会）とは

MIYAKKO

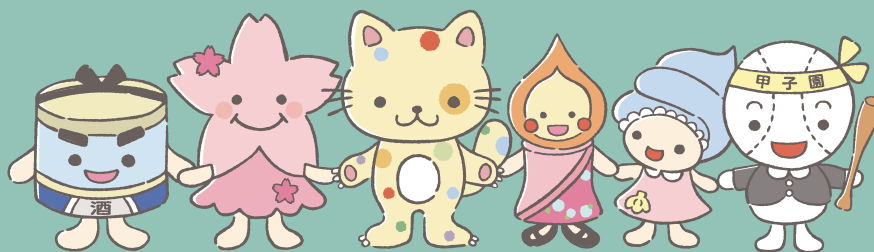

障害のある人もない人も、共に安心して暮らせる西宮

みやっこ会議（西宮市地域自立支援協議会）

キャラクター紹介（左から）：樽ノ助・舞桜・みゃーぶる・和キャン・マーキマーキ・QG

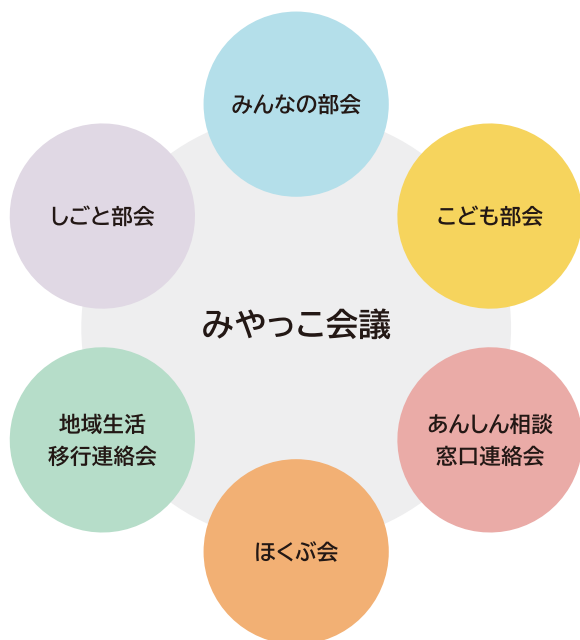

みやっこ会議（西宮市地域自立支援協議会）では、「障害がある人もない人も、共に安心して暮らせる西宮」をスローガンに、一人ひとりが暮らしやすいまちづくりは何かを考えています。様々な人とのつながりを大切に、地域における課題を共有し、その解決に向けて動いています。課題に応じて6つの部会・連絡会に分かれて日々活動しています。

みやっこ会議構成メンバー

相談支援事業者、障害福祉サービス事業者、保健・医療関係者、教育関係機関、雇用関係機関、障害当事者、親の会関係、等

みやっこ会議（西宮市地域自立支援協議会）事務局

〒662-0913 西宮市染殿町 8-17

西宮市総合福祉センター 2F

障害者総合相談支援センターにしのみや 内

Tel : 0798-37-1300

Fax : 0798-34-5858

Web : <https://nishi-jiritushien.jp>



目次

- 1 西宮市内掲載事業所マップ…………… 2
地図上の番号①～⑳ はページ番号です。
詳細は各事業所ページで確認してください。
- 2 サービス種別説明・索引一覧…………… 7
- 3 事業所ページの見方・凡例…………… 10
- 4 各事業所ページ……………11
- 5 相談支援窓口…………… 99
- 6 障害者あんしん相談窓口一覧……………101

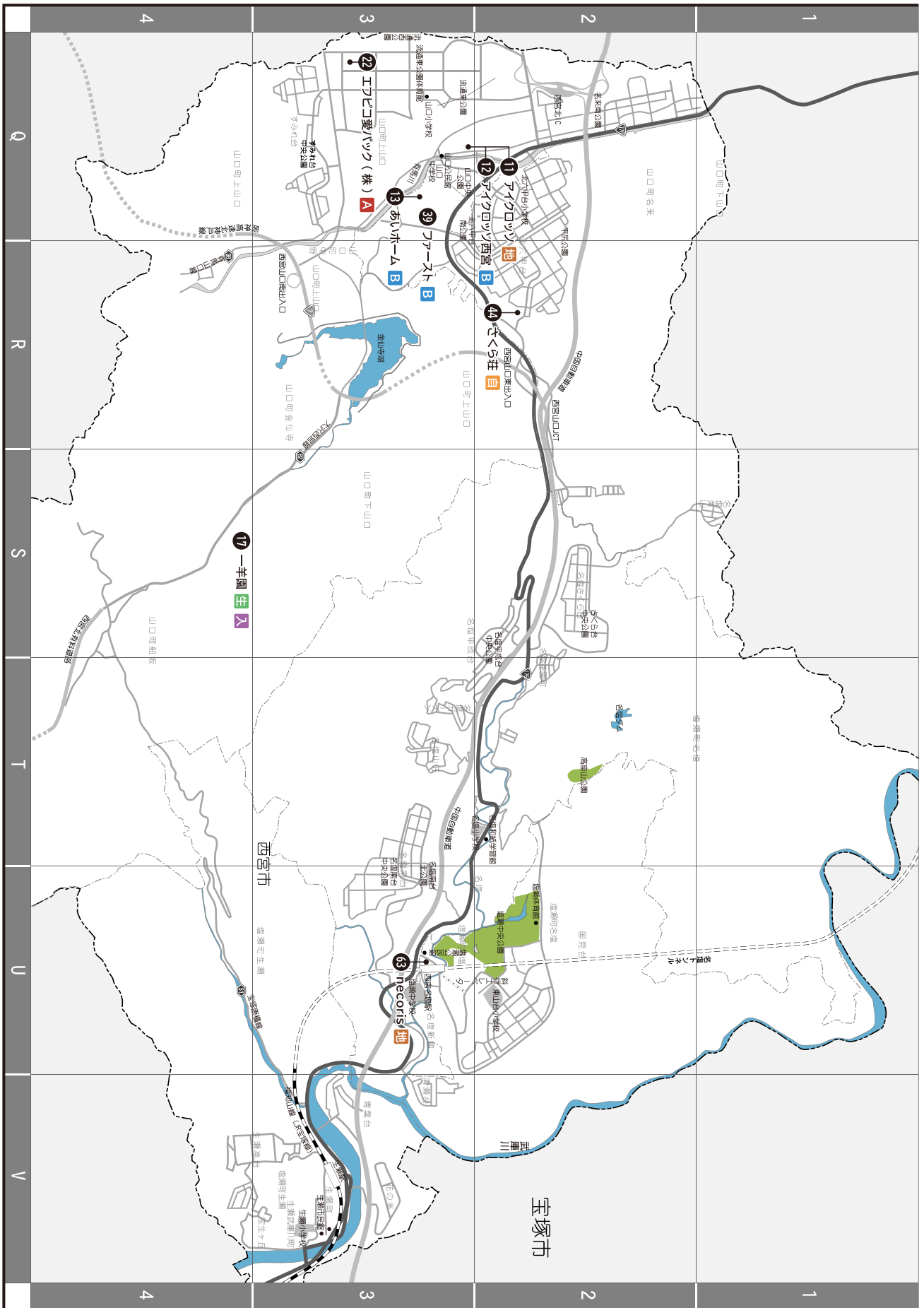

凡例

- A 就労継続支援 A 型
- B 就労継続支援 B 型
- 地 地域活動支援センター
- 生 生活介護
- 入 施設入所支援
- 移 就労移行支援
- 定 就労定着支援
- 相 相談・支援窓口

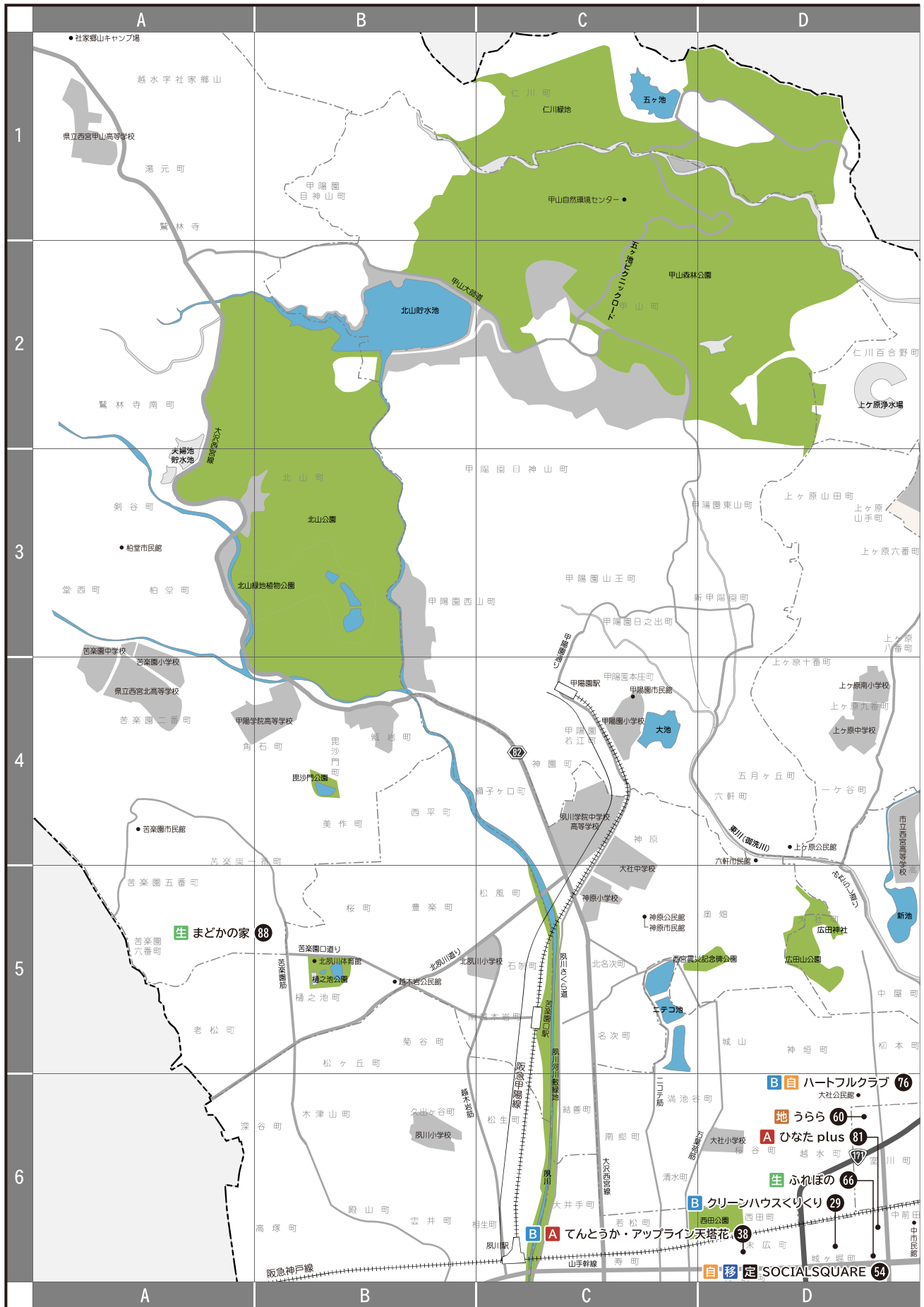

地図上の番号①～⑨7はページ番号です。
 詳細は各事業所ページで確認してください。

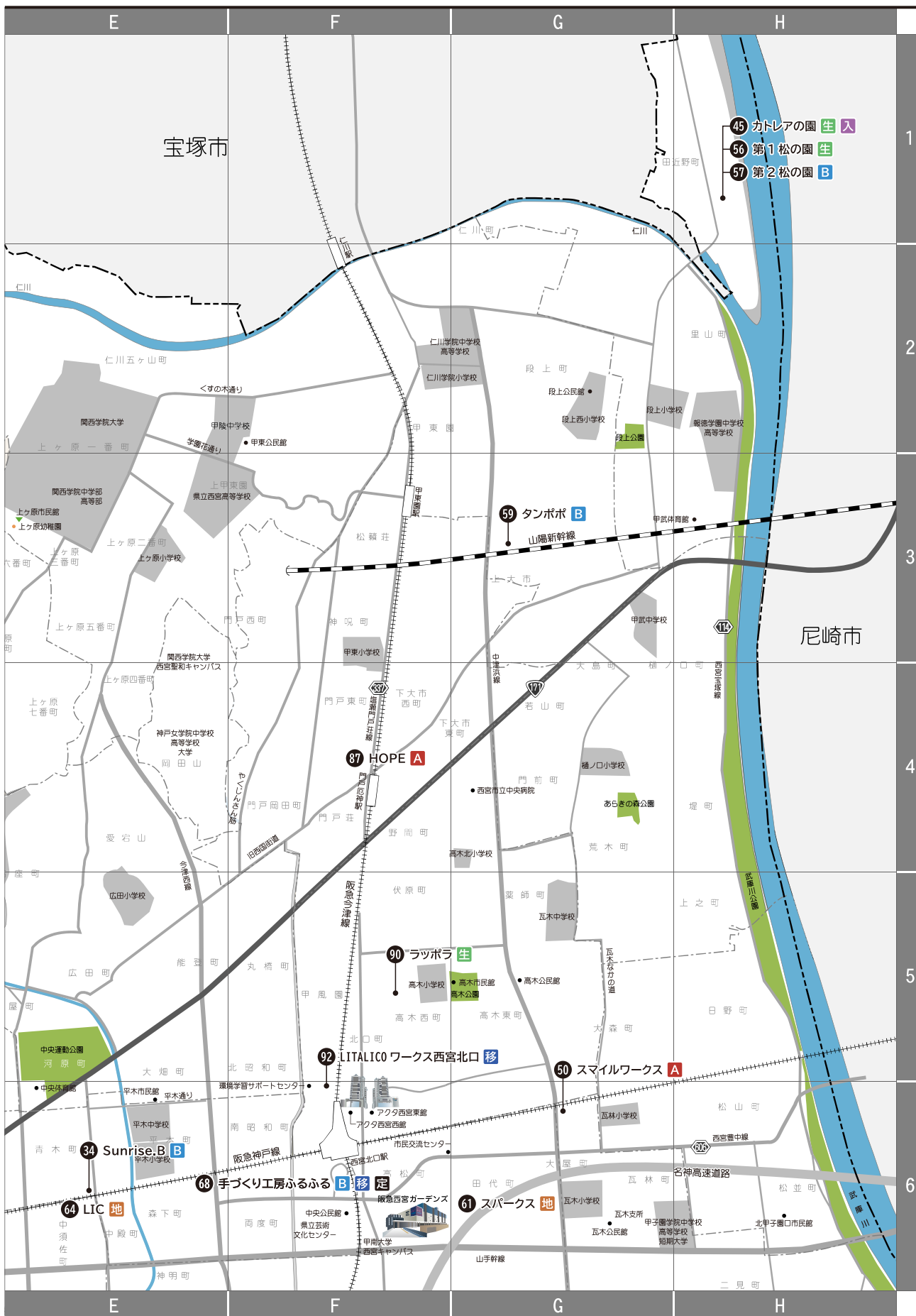

Webでも地図をご覧ください

※ 2024年2月時点の情報です。
 ※ グーグルマップアプリ版からは正常に表示されない
 場合があるため、Webでご覧ください。







2 サービス種別説明・索引一覧

施設入所支援 とは

施設に入所する障害のある方に、主に夜間に食事や入浴等の介護や生活等に関する相談等、日常生活上での必要な支援を行います。なお、日中は「生活介護」等の別のサービスによる支援を行います。

掲載の施設入所支援事業所 一覧

| | | | |
|--------|----|----------------|----|
| 芦屋翠ホーム | 14 | 障害者支援施設 カトリアの園 | 45 |
| 一羊園 | 17 | | |

地域活動支援センター とは

障害のある方を対象として創作的活動・生産活動・社会との交流促進などの機会を提供する支援機関です。西宮市では、基本的に障害のある満15歳以上の方が対象となります。困り事の相談、身体を動かす機能訓練、対人関係のトレーニング、居場所づくり、生きがいの向上、自立に向けた支援などを行っています。

掲載の地域活動支援センター 一覧

| | | | |
|-------------------|----|--------------------|----|
| アイクロッソ 地域活動支援センター | 11 | 地域活動支援センター necoris | 63 |
| そらくも | 55 | 地域活動支援センター LIC | 64 |
| 地域活動支援センター うらら | 60 | にしのみや聴覚障害者センター | 74 |
| 地域活動支援センター スパークス | 61 | ひまわりファクトリー | 82 |
| 地域活動支援センター 太陽 | 62 | プロシード | 86 |

生活介護 とは

主に入浴や食事の介助を受けたり、軽作業や余暇的活動をしたり、地域交流活動などに参加したりするサービスです。（作業活動の実施は義務ではありません）基本的には、給与・工賃がありません。（事業所の作業内容によって異なります）生活介護を利用するためには、障害支援区分の認定を受け、区分が「3」以上（年齢が50歳以上の場合は「2」以上）であることが必要です。

※ 障害支援区分の認定とは、市から障害がある方についての聞き取り調査等を行い認定する支援の度合いを示す区分のことです。

掲載の生活介護事業所 一覧

| | | | |
|---------------------------|----|---------------------|----|
| 芦屋翠ホーム | 14 | 第1松の園 | 56 |
| いずみ園 | 16 | 地域活動センター 青葉園 | 65 |
| 一羊園 | 17 | 地域活動センター ふれぼの | 66 |
| きんとん作業所 | 27 | 西宮すなご医療福祉センター 通所つばさ | 73 |
| 社会福祉法人 西宮市社会福祉事業団 名神あけぼの園 | 35 | デイサービスまどかの家 | 88 |
| 社会福祉法人円勝会 ドリーム甲子園 | 36 | 武庫川すずかけ作業所 | 89 |
| 障害者支援施設 カトリアの園 | 45 | ラッポラ | 90 |
| すずかけ作業所 | 47 | ワークホームつつじ | 94 |
| すずかけ第2作業所 | 48 | ワークメイト西宮 | 95 |
| 生活介護事業所 ラボ | 52 | ワークメイト西宮聖徳園 | 96 |

就労継続支援 A 型 とは

福祉事業所と雇用契約を結び、就労を行うサービスです。福祉事業所なので支援員がいる為、支援を受けながら仕事ができます。雇用契約を結ぶため、最低賃金が保障されます。利用者のニーズに合わせた柔軟な働き方に対応している事業所もあります。

掲載の就労継続支援A型事業所 一覧

| | | | |
|--------------------------------|----|--------------------------------|----|
| アミル甲子園口 | 15 | 就労継続支援施設 てんとうか・アップライン天塔花 | 38 |
| うちの家 | 20 | 新生会作業所 | 46 |
| エスポワール | 21 | スマイルワークス | 50 |
| エフピコ愛バック株式会社西宮工場西宮選別センター | 22 | Honeyベリー | 77 |
| 株式会社 ゆうあいサポート | 24 | ひなた | 79 |
| ギフト | 26 | ひなたEAST | 80 |
| ココ・アシスト西宮 | 31 | ひなたplus | 81 |
| サクラス | 32 | HOPE | 87 |
| サンライズ障害福祉支援センター | 33 | Wonder | 97 |
| 就労継続支援A型 ソーレ事業所 | 37 | | |

就労継続支援 B 型 とは

雇用契約を結ばず、支援を受けながら軽作業等の仕事を行う福祉サービスです。西宮市内で福祉事業所数が最も多くあります。工賃（手当）は、福祉事業所によって幅がありますが、西宮市の平均は¥16,000/月程度です。（令和5年度調べ）

掲載の就労継続支援B型事業所 一覧

| | | | |
|---------------------------------|----|-----------------------|----|
| アイクロッソ西宮 | 12 | すずかけ労働センター | 49 |
| あいホーム | 13 | すみれ | 51 |
| ヴェルジュ | 18 | SOIL | 53 |
| エスポワール | 21 | 第2松の園 | 57 |
| おむすび屋えんむすび | 23 | タンポポ | 59 |
| 上甲子園すずかけ作業所 | 25 | つとポート | 67 |
| くぬぎファクトリー | 28 | 手づくり工房ふるふる | 68 |
| クリーンハウスくりくり | 29 | テヌート | 69 |
| グローバルえびす | 30 | 特定非営利活動法人 夢とつぴあ | 70 |
| Sunrise.B | 34 | なまへの会作業所 | 71 |
| 社会福祉法人 西宮市社会福祉事業団 名神あけぼの園 | 35 | 西宮作業所 クローバー | 72 |
| 社会福祉法人円勝会 ドリーム甲子園 | 36 | 西宮ひがわり弁当 | 75 |
| 就労継続支援施設 てんとうか・アップライン天塔花 | 38 | ハートフルクラブ | 76 |
| 就労継続支援B型 ファースト | 39 | Beyond | 83 |
| 就労継続支援B型事業所 スマリティ | 40 | ファクトリーなごみ | 84 |
| 就労継続支援B型事業所 Wow! | 41 | ファミリーかぶと | 85 |
| 就労支援事業 イー・フラップ西宮 | 42 | 武庫川すずかけ作業所 | 89 |
| 夙川さくら作業所 | 43 | ラ・フィット西宮 | 91 |
| 新生会作業所 | 46 | ワークメイト西宮 | 95 |
| すずかけ作業所 | 47 | ワークメイト西宮聖徳園 | 96 |
| すずかけ第2作業所 | 48 | | |

自立訓練（生活訓練）とは

地域生活をするために必要なスキル（生活力）を高めるための支援を受ける福祉サービスです。基本的には、給与・工賃がありません。地域で生活するために、生活能力の向上や維持等の支援が必要な方が対象です。標準的な利用期間は2年以内ですが、最長で3年までは利用可能です。

掲載の自立訓練(生活訓練)事業所 一覧

| | | | |
|-----------------------|----|---|----|
| Uocmo | 19 | 多機能型事業所きらら 就労サポートセンターあかつき 暮らしサポートそよ風 | 58 |
| 宿泊型自立訓練事業所 さくら荘 | 44 | | |
| SOCIALSQUARE | 54 | ハートフルクラブ | 76 |

就労移行支援とは

就労に向けた職業スキルを高めるための支援を受ける福祉サービスです。（ビジネスマナーの体得や実際の職業実習、自力通勤の練習、在宅就労の支援など）基本的には、給与・工賃がありません。標準的な利用期間は2年以内ですが、最長で3年までは利用可能で、さらに就職後も半年程度はフォローアップ期間（企業への訪問など）があります。（原則65歳まで）就労継続支援B型の利用を見極めるための短期間利用（就労アセスメント利用）もあります。

掲載の就労移行支援事業所 一覧

| | | | |
|---|----|------------------------|----|
| Uocmo | 19 | ハンズ西宮 | 78 |
| 社会福祉法人 西宮市社会福祉事業団 名神あけぼの園 | 35 | LITALICOワークス西宮北口 | 92 |
| SOCIALSQUARE | 54 | LITALICOワークス西宮 | 93 |
| 多機能型事業所きらら 就労サポートセンターあかつき 暮らしサポートそよ風 | 58 | ワークホームつつじ | 94 |
| 手づくり工房ふるふる | 68 | | |

就労定着支援とは

主に一般就労を行ううえで発生する課題をサポートしていく福祉サービスです。利用対象者は、「就労移行支援」「就労継続支援」「自立訓練」「生活介護」の利用を経て、一般就労へ移行された方です。利用期間は、最長で3年6ヶ月で、上記の福祉サービスを経て一般就労された場合は、6ヶ月間は利用していた事業所が定着支援をおこない、7ヶ月目より利用できます。

掲載の就労定着支援事業実施事業所 一覧

| | |
|---|----|
| SOCIALSQUARE | 54 |
| 多機能型事業所きらら 就労サポートセンターあかつき 暮らしサポートそよ風 | 58 |
| 手づくり工房ふるふる | 68 |
| LITALICOワークス西宮 | 93 |

相談・支援窓口とは

障害のある方の日常生活における悩み事や困り事、自分に合った生活・仕事に必要な支援や福祉サービスを一緒に考えながら、「自分らしさ」の暮らし方の相談ができます。

掲載の相談・支援窓口等 一覧

| | |
|-----------------------------|-----|
| 障害者総合相談支援センター にしのみや | 99 |
| 西宮市障害者就労生活支援センター アイビー | 99 |
| 阪神南障害者就業・生活支援センター | 100 |
| 一般社団法人 ジョブステーション西宮 | 100 |
| 障害者あんしん相談窓口 一覧 | 101 |

3 事業所ページの見方・凡例

事業所ページの見方

① あ

② MAP L-2

③ サービス種別: 自移
提供可能項目: ① ② ③

④ (Web) (SNS等)

⑤

⑥ 19

| | | | |
|-------|--|--|--|
| 事業所名 | Uocmo | | |
| 運営主体 | UocmoZ 合同会社 | | |
| 住所 | 〒 662-0917 西宮市与古道町 2-18 | | |
| 最寄り駅 | 市役所口より徒歩5分 JR西宮駅より徒歩8分 | | |
| 定員 | 自立訓練 14名 就労移行 6名 | | |
| 連絡先 | 電話 090-3861-9585 FAX 050-3457-7092 | | |
| | Mail uocmo.info@uocmoz.com | | |
| | Web https://uocmo.site | | |
| 特徴・特色 | <p>私たちUocmoは「自分の殻を破ろう」をテーマとして、本来の自分を再発見し、社会の中で、感情豊かに過ごしていくことを目的として活動しています。</p> <p>目指したい未来や将来像を自由に描いて、その夢に向かっていて欲しいと思っています。</p> <p>「あなたらしく安心していれる場所」「就職後もふらっと立ち寄れる場所」を目指しています。</p> <p>Uocmoは「夢見る人」という意味を込めています。</p> | | |
| 支援内容 | <p>日中活動・通所頻度や時間については目指したい将来像から決めますが、まだ何をしたらいいかわからない人にはスタッフがサポートの手を添えます。</p> <p>(勝手にプラン)外出企画・作業訓練・ディスカッション・美術クラブ・職業探求Lab・アニメサロン など</p> <p>(個別活動的)パソコン練習・デザイン・プログラミング・雑談・勉強 など</p> <p>(その他)1回@TEAM(ドキュメント)開催</p> <p>(就労実績)アルバイト・事務職正社員</p> | | |

① インデックス

事業所は 50 音順に掲載しておりますので、インデックスを参考にご覧ください。事業所名が分からない場合は、「2 サービス種別説明・索引一覧」7～9 ページをご覧ください。

② 地図ページ区画番号

「地図ページ」2～6 ページに記載の区画を表しています。地図と照らし合わせの上、ご覧ください。

③ サービス種別・提供可能項目

事業所が提供している、サービス種別・提供可能な項目をアイコンで記載しています。詳しくは、凡例をご覧ください。

④ QR コード

Web と SNS 等の掲載希望がある事業所のみ QR コードを掲載しております。

⑤ 下部写真

掲載希望がある事業所のみ写真を掲載しております。

⑥ ページ番号

ページ番号は「地図ページ」2～6 ページの地図上の番号とリンクしております。地図からお探しの場合は参考にをご覧ください。

凡例

● サービス種別アイコン

- A** …… 就労継続支援 A 型
- B** …… 就労継続支援 B 型
- 移** …… 就労移行支援
- 定** …… 就労定着支援
- 自** …… 自立訓練（生活訓練）
- 生** …… 生活介護
- 地** …… 地域活動支援センター
- 入** …… 施設入所支援
- 相** …… 相談・支援窓口

● 提供可能項目アイコン

- …… 送迎あり
- …… 食事提供あり
- …… 車椅子対応可

| | |
|---|---|
| | |
| <p>住所: 〒327-0141 栃木県日光市南町 TEL: 0282-4411</p> | |
| <p>営業時間: 10:00～18:00 (要予約)</p> | |
| <p>TEL: 0282-4411</p> | |
| <p>TEL: 0282-4411</p> | |
| <p>URL: www.kanazawa-hotel.com</p> | <p>TEL: 0282-4411</p> |
| | |
| <p>TEL: 0282-4411</p> | <p>URL: www.kanazawa-hotel.com</p> |
| | |



| | |
|----|----------------------|
| 名称 | アノノチノ酒蔵 |
| 住所 | 〒100-0001 東京都千代田区千代田 |

| | | | | |
|-----|--------------------------|------|-------------|-------|
| TEL | 03-6261-4411 | 営業時間 | 11:00~19:00 | QRコード |
| URL | http://www.anonochi.com/ | | | |

| | | | | | |
|-----|--------------|-----|--------------------------|-------|-------|
| TEL | 03-6261-4411 | URL | http://www.anonochi.com/ | QRコード | QRコード |
|-----|--------------|-----|--------------------------|-------|-------|

| | | | | | |
|-----|--------------|-----|--------------------------|-------|-------|
| TEL | 03-6261-4411 | URL | http://www.anonochi.com/ | QRコード | QRコード |
|-----|--------------|-----|--------------------------|-------|-------|



| | |
|----|---------|
| 名称 | アノノチノ酒蔵 |
|----|---------|

| | |
|----|----------------------|
| 住所 | 〒100-0001 東京都千代田区千代田 |
|----|----------------------|



007

00000000



0000

| | | | |
|---|---|--------------------------|---|
| <p>0000</p> | <p>00000000</p> | | |
| <p>0000</p> | <p>00000000000000000000</p> | | |
| <p>00 00</p> | <p>00 00000000 00000000000000000000</p> | |  |
| <p>0000</p> | <p>000000 0000000000000000</p> | | |
| <p>00 00</p> | <p>0000</p> | | <p>000000</p> |
| <p>0000</p> | <p>0000 0000000000000000</p> | <p>0000 000000000000</p> | |
| <p>0000</p> | <p>0000 0000000000000000000000</p> | | |
| <p>0000</p> | <p>0000</p> | | <p>000000</p> |
|  |  | | |
| <p>0000</p> | <p>0000000000000000000000</p> | | |
| <p>0000</p> | <p>0000000000000000000000</p> | | |
|  | | | |



1-1

名称 株式会社
名称 株式会社

住所 〒100-0001 東京都千代田区千代田

TEL 〒100-0001 東京都千代田区千代田

FAX 〒100-0001 東京都千代田区千代田

E-MAIL 〒100-0001 東京都千代田区千代田



代表者 〒100-0001 東京都千代田区千代田

役員 〒100-0001 東京都千代田区千代田

その他 〒100-0001 東京都千代田区千代田

03-XXXX-XXXX



03-XXXX-XXXX

03-XXXX-XXXX



概要 株式会社は、2023年度に、社会貢献活動として、社会貢献活動を実施しました。

内容 社会貢献活動として、社会貢献活動を実施しました。





027

| | | | | |
|---|--|----------------|---|--|
| <p>建築名</p> | <p>アピタ甲子園口</p> | |  | |
| <p>所在地</p> | <p>東京都中央区</p> | | | |
| <p>竣工</p> | <p>2019年10月</p> | |  | |
| <p>建築主</p> | <p>アピタ株式会社</p> | | | |
| <p>設計</p> | <p>アピタ株式会社</p> | | <p>03-6344-1111</p> | |
| <p>写真</p> | <p>1階 内部写真</p> | <p>2階 内部写真</p> |  <p>03-6344-1111</p> | |
| | <p>3階 内部写真</p> | <p>4階 内部写真</p> | | |
| | <p>5階 内部写真</p> | <p>6階 内部写真</p> | | |
|  |  | | | |
| <p>概要</p> | <p>本物件は、東京都中央区に位置する、アピタ株式会社による、アピタ甲子園口ビルディングの1階～6階を構成する。本物件は、アピタ株式会社による、アピタ甲子園口ビルディングの1階～6階を構成する。本物件は、アピタ株式会社による、アピタ甲子園口ビルディングの1階～6階を構成する。</p> | | | |
| <p>特徴</p> | <p>本物件は、東京都中央区に位置する、アピタ株式会社による、アピタ甲子園口ビルディングの1階～6階を構成する。本物件は、アピタ株式会社による、アピタ甲子園口ビルディングの1階～6階を構成する。本物件は、アピタ株式会社による、アピタ甲子園口ビルディングの1階～6階を構成する。</p> | | | |
| <p>（この欄は空欄です）</p> | | | | |



1-1

| | |
|---------------------------|--|
| <p>活動名</p> <p>1-1 報告会</p> | |
|---------------------------|--|

| | |
|---|--|
| <p>日 時</p> <p>7月4日(水) 18時30分～20時</p> | |
| <p>場 所</p> <p>東京都港区赤坂1-1-1 赤坂サカエビル 3F</p> | |
| <p>定 員</p> <p>100名</p> | |

| | | |
|---|--------------------------------|--|
| <p>主 催</p> <p>株式会社 日本経済新聞社</p> | <p>協 賛</p> <p>株式会社 日本経済新聞社</p> | |
| <p>Web</p> <p>http://www.nikkei.com/event/2023/07/04/</p> | | |
| <p>Web</p> <p>http://www.nikkei.com/event/2023/07/04/</p> | | |



報告会では、2023年度の事業計画や、今後の経営戦略について、経営陣からご報告をいただき、質疑応答の機会を設けています。

また、本報告会では、最新の経営戦略や、今後の経営戦略について、経営陣からご報告をいただき、質疑応答の機会を設けています。



住所

〒114-8501



〒114

住所

〒114-8501
東京都荒川区西日暮里
日暮里一丁目

郵便番号

〒114-8501

電話番号

03-5621-4100

ウェブサイト

http://www.tokai.or.jp

地図

地図



住所

住所

〒114-8501
〒114-8501
〒114-8501
〒114-8501



住所

住所



住所

〒114-8501

住所

〒114-8501



007

| | | | |
|-------------------|-----------------------------|-------------------------|------------|
| <p>名称</p> | <p>ザ・エム・エム</p> | | |
| <p>所在地</p> | <p>〒100-0001 東京都千代田区千代田</p> | | |
| <p>TEL</p> | <p>〒100-0001 東京都千代田区千代田</p> | | <p>007</p> |
| <p>URL</p> | <p>東京都千代田区千代田</p> | | |
| <p>TEL</p> | <p>TEL 03-5561-1111</p> | <p>FAX 03-5561-1111</p> | |
| <p>URL</p> | <p>http://www.emm.jp/</p> | | |
| <p>URL</p> | <p>http://www.emm.jp/</p> | | <p>007</p> |
| <p>URL</p> | <p>http://www.emm.jp/</p> | | <p>007</p> |
| <p>URL</p> | <p>http://www.emm.jp/</p> | | <p>007</p> |
| <p>URL</p> | <p>http://www.emm.jp/</p> | | <p>007</p> |
| <p>URL</p> | <p>http://www.emm.jp/</p> | | <p>007</p> |
| <p>URL</p> | <p>http://www.emm.jp/</p> | | <p>007</p> |
| <p>URL</p> | <p>http://www.emm.jp/</p> | | <p>007</p> |
| <p>URL</p> | <p>http://www.emm.jp/</p> | | <p>007</p> |
| <p>URL</p> | <p>http://www.emm.jp/</p> | | <p>007</p> |
| <p>URL</p> | <p>http://www.emm.jp/</p> | | <p>007</p> |
| <p>URL</p> | <p>http://www.emm.jp/</p> | | <p>007</p> |
| <p>URL</p> | <p>http://www.emm.jp/</p> | | <p>007</p> |
| <p>URL</p> | <p>http://www.emm.jp/</p> | | <p>007</p> |
| <p>URL</p> | <p>http://www.emm.jp/</p> | | <p>007</p> |
| <p>URL</p> | <p>http://www.emm.jp/</p> | | <p>007</p> |
| <p>URL</p> | <p>http://www.emm.jp/</p> | | <p>007</p> |
| <p>URL</p> | <p>http://www.emm.jp/</p> | | <p>007</p> |
| <p>URL</p> | <p>http://www.emm.jp/</p> | | <p>007</p> |
| <p>URL</p> | <p>http://www.emm.jp/</p> | | <p>007</p> |
| <p>URL</p> | <p>http://www.emm.jp/</p> | | <p>007</p> |
| <p>URL</p> | <p>http://www.emm.jp/</p> | | <p>007</p> |
| <p>URL</p> | <p>http://www.emm.jp/</p> | | <p>007</p> |
| <p>URL</p> | <p>http://www.emm.jp/</p> | | <p>007</p> |
| <p>URL</p> | <p>http://www.emm.jp/</p> | | <p>007</p> |
| <p>URL</p> | <p>http://www.emm.jp/</p> | | <p>007</p> |
| <p>URL</p> | <p>http://www.emm.jp/</p> | | <p>007</p> |
| <p>URL</p> | <p>http://www.emm.jp/</p> | | <p>007</p> |
| <p>URL</p> | <p>http://www.emm.jp/</p> | | <p>007</p> |



LOGO

PROJEKT
KONSTRUKCJA



1.1

| | | | |
|--------------|--|-----|--|
| NAZWA | Uczelnia | | |
| ADRES | ul. Jana Pawła II 100, 00-900 Warszawa | | |
| TEL. | +48 22 643 1007 | | |
| FAX | +48 22 643 1007 | | |
| WWW | www.uczelnia.pl | | |
| EMAIL | biuro@uczelnia.pl | | |
| NUMER | 100 | 100 | |
| NUMER | 100 | 100 | |



| | |
|-------------|--|
| OPIS | Projekt modernizacji i adaptacji pomieszczeń na cele biurowe i konferencyjne. Wskazanie na planie pomieszczeń, które zostaną wyremontowane i wyposażone w meble biurowe. |
| OPIS | Projekt modernizacji i adaptacji pomieszczeń na cele biurowe i konferencyjne. Wskazanie na planie pomieszczeń, które zostaną wyremontowane i wyposażone w meble biurowe. |





| | |
|--------------|-----------|
| 社名 | 株式会社 宇治パケ |
| 代表取締役 | 佐藤 隆夫 |

| | | |
|---------------|----------------------------|--|
| TEL | 〒100-0001 東京都千代田区千代田 1-1-1 | |
| FAX | 03-5561-1111 | |
| URL | http://www.uchipack.com | |
| E-MAIL | info@uchipack.com | |



| | |
|-------------|--|
| 事業内容 | 紙製容器の製造・販売。主に、食品・医薬品・化粧品等の包装に使用する紙製容器の製造・販売。 |
| 所在地 | 〒100-0001 東京都千代田区千代田 1-1-1 |

| | |
|---|--|
| <p>安心の品質 製造入った設備中付</p> <p>〒100-0001 東京都千代田区千代田 1-1-1 TEL: 03-5561-1111</p> | |
|---|--|



| | | | |
|------------|------------|------------|------------|
| <p>007</p> | <p>007</p> | | |
| <p>007</p> | <p>007</p> | | <p>007</p> |
| <p>007</p> | <p>007</p> | | <p>007</p> |
| <p>007</p> | <p>007</p> | | <p>007</p> |
| <p>007</p> | <p>007</p> | <p>007</p> | <p>007</p> |
| <p>007</p> | <p>007</p> | | <p>007</p> |
| <p>007</p> | <p>007</p> | <p>007</p> | <p>007</p> |
| <p>007</p> | <p>007</p> | | <p>007</p> |
| <p>007</p> | <p>007</p> | | <p>007</p> |
| <p>007</p> | <p>007</p> | | <p>007</p> |
| <p>007</p> | <p>007</p> | | <p>007</p> |
| <p>007</p> | <p>007</p> | | <p>007</p> |
| <p>007</p> | <p>007</p> | | <p>007</p> |
| <p>007</p> | <p>007</p> | | <p>007</p> |
| <p>007</p> | <p>007</p> | | <p>007</p> |
| <p>007</p> | <p>007</p> | | <p>007</p> |
| <p>007</p> | <p>007</p> | | <p>007</p> |
| <p>007</p> | <p>007</p> | | <p>007</p> |
| <p>007</p> | <p>007</p> | | <p>007</p> |
| <p>007</p> | <p>007</p> | | <p>007</p> |
| <p>007</p> | <p>007</p> | | <p>007</p> |
| <p>007</p> | <p>007</p> | | <p>007</p> |
| <p>007</p> | <p>007</p> | | <p>007</p> |
| <p>007</p> | <p>007</p> | | <p>007</p> |
| <p>007</p> | <p>007</p> | | <p>007</p> |
| <p>007</p> | <p>007</p> | | <p>007</p> |
| <p>007</p> | <p>007</p> | | <p>007</p> |
| <p>007</p> | <p>007</p> | | <p>007</p> |
| <p>007</p> | <p>007</p> | | <p>007</p> |
| <p>007</p> | <p>007</p> | | <p>007</p> |
| <p>007</p> | <p>007</p> | | <p>007</p> |
| <p>007</p> | <p>007</p> | | <p>007</p> |
| <p>007</p> | <p>007</p> | | <p>007</p> |



01-2

| | |
|------------------|--|
| <p>種別</p> | <p>〒114-8630 東京都荒川区西日暮里5-1-1 〒114-8630 東京都荒川区西日暮里5-1-1 〒114-8630 東京都荒川区西日暮里5-1-1 〒114-8630 東京都荒川区西日暮里5-1-1</p> |
| <p>種別</p> | <p>〒114-8630 東京都荒川区西日暮里5-1-1</p> |

| | | |
|------------------|--|---|
| <p>種別</p> | <p>〒114-8630 東京都荒川区西日暮里5-1-1</p> |  |
| <p>種別</p> | <p>〒114-8630 東京都荒川区西日暮里5-1-1</p> | |
| <p>種別</p> | <p>〒114-8630 東京都荒川区西日暮里5-1-1</p> | |
| <p>種別</p> | <p>〒114-8630 東京都荒川区西日暮里5-1-1 〒114-8630 東京都荒川区西日暮里5-1-1 〒114-8630 東京都荒川区西日暮里5-1-1</p> | <p>〒114-8630 東京都荒川区西日暮里5-1-1</p> |



| | |
|------------------|----------------------------------|
| <p>種別</p> | <p>〒114-8630 東京都荒川区西日暮里5-1-1</p> |
|------------------|----------------------------------|

| | |
|------------------|----------------------------------|
| <p>種別</p> | <p>〒114-8630 東京都荒川区西日暮里5-1-1</p> |
|------------------|----------------------------------|

| |
|--|
| <p>Large empty table area for additional information or notes.</p> |
|--|



| | | |
|--|--|------------------------------------|
| <p>校名: 中国书画函授大学肇庆分校</p> | | |
| <p>校址: 肇庆市端州区</p> | | |
| <p>电话: 0758-2611111 肇庆分校招生办 400-111-1111</p> | | <p>网址: www.zq.fh.edu.cn</p> |
| <p>邮编: 526000</p> | | |
| <p>院系:</p> | <p>国画 0275-A-01004</p> | <p>专业:</p> |
| | <p>书法 0275-A-01005</p> | |
| <p>地址: 肇庆市端州区</p> | | <p>招生: 12月10日</p> |
| <div style="display: flex; justify-content: space-around;">   </div> | | |
| <p>说明:</p> | <p>本校为肇庆市唯一一所书画专业院校，办学历史悠久，师资力量雄厚，教学设施完善，教学质量高，深受社会各界好评。</p> | |
| <p>地址:</p> | <p>肇庆市端州区</p> | |
|  | | |



100%

100%

100%

100%



100%

100%

100%

100%

100%



100%

100%

100%

100%



100%

100%



| | | |
|------------|------------|------------|
| <p>007</p> | | |
| <p>007</p> | <p>007</p> | |
| <p>007</p> | <p>007</p> | |
| <p>007</p> | <p>007</p> | |
| <p>007</p> | <p>007</p> | |
| <p>007</p> | <p>007</p> | |
| <p>007</p> | <p>007</p> | |
| <p>007</p> | <p>007</p> | <p>007</p> |
| <p>007</p> | <p>007</p> | |
| <p>007</p> | <p>007</p> | <p>007</p> |
| <p>007</p> | <p>007</p> | |
| <p>007</p> | <p>007</p> | |
| <p>007</p> | <p>007</p> | |
| <p>007</p> | <p>007</p> | |
| <p>007</p> | <p>007</p> | |
| <p>007</p> | <p>007</p> | |
| <p>007</p> | <p>007</p> | |
| <p>007</p> | <p>007</p> | |
| <p>007</p> | <p>007</p> | |
| <p>007</p> | <p>007</p> | |
| <p>007</p> | <p>007</p> | |
| <p>007</p> | <p>007</p> | |
| <p>007</p> | <p>007</p> | |
| <p>007</p> | <p>007</p> | |
| <p>007</p> | <p>007</p> | |
| <p>007</p> | <p>007</p> | |
| <p>007</p> | <p>007</p> | |
| <p>007</p> | <p>007</p> | |
| <p>007</p> | <p>007</p> | |
| <p>007</p> | <p>007</p> | |
| <p>007</p> | <p>007</p> | |
| <p>007</p> | <p>007</p> | |
| <p>007</p> | <p>007</p> | |
| <p>007</p> | <p>007</p> | |
| <p>007</p> | <p>007</p> | |
| <p>007</p> | <p>007</p> | |
| <p>007</p> | <p>007</p> | |





| | | | |
|--------------|--------------|--------------|--------------|
| <p>10/27</p> | | | |
| <p>10/27</p> | <p>10/27</p> | | |
| <p>10/27</p> | <p>10/27</p> | | |
| <p>10/27</p> | <p>10/27</p> | | |
| <p>10/27</p> | <p>10/27</p> | | |
| <p>10/27</p> | <p>10/27</p> | | <p>10/27</p> |
| <p>10/27</p> | <p>10/27</p> | <p>10/27</p> | |
| | <p>10/27</p> | | |
| | <p>10/27</p> | | <p>10/27</p> |
| | | | |
| <p>10/27</p> | <p>10/27</p> | | |
| <p>10/27</p> | <p>10/27</p> | | |
| <p>10/27</p> | | | |



| | | | |
|---|---|-------------|---|
| <p>1-1</p> | <p>「共創」</p> | | |
| <p>建築名</p> | <p>「共創」</p> | | |
| <p>建築主</p> | <p>「共創」</p> | | |
| <p>竣工</p> | <p>「共創」</p> | | |
| <p>建築用途</p> | <p>「共創」</p> | |  |
| <p>所在地</p> | <p>「共創」</p> | | <p>「共創」</p> |
| <p>建築</p> | <p>「共創」</p> | <p>「共創」</p> |  <p>「共創」</p> |
|  |  | | |
| <p>建築概要</p> | <p>「共創」</p> | | |
| <p>建築内容</p> | <p>「共創」</p> | | |
|  |  | | |

027
〒112-8555 東京都荒川区西日暮里5-10-10

027
〒112-8555 東京都荒川区西日暮里5-10-10

| | |
|--------------|----------------------------------|
| 施設名 | 心楽びファミリー |
| 施設住所 | 東京都荒川区西日暮里5-10-10* |
| TEL | 〒112-8555 東京都荒川区西日暮里5-10-10 |
| 施設URL | 東京都福祉保健局「施設検索」検索結果「心楽びファミリー」のページ |
| 開 業 | 2020年 |
| 備 考 | 1階 03-5625-4444 |
| | 2階 03-5625-4444 |
| | 3階 03-5625-4444 |
| | 4階 03-5625-4444 |

| | | | |
|--------------|--|--|-------|
| TEL | 〒112-8555 東京都荒川区西日暮里5-10-10 | | (027) |
| 施設URL | 東京都福祉保健局「施設検索」検索結果「心楽びファミリー」のページ | | |
| 開 業 | 2020年 | | |
| 備 考 | 1階 03-5625-4444 2階 03-5625-4444 3階 03-5625-4444 4階 03-5625-4444 | | |

施設概要 東京都福祉保健局「施設検索」検索結果「心楽びファミリー」のページ

備 考 1階 03-5625-4444
2階 03-5625-4444
3階 03-5625-4444
4階 03-5625-4444



00000000000000000000

00000000000000000000

00000000000000000000

00000000000000000000

00000000000000000000

00000000000000000000

00000000000000000000

00000000000000000000

00000000000000000000

0000



00000000000000000000

00000000000000000000

00000000000000000000



00000000000000000000

00000000000000000000

0000

000000



00000000000000000000

00000000000000000000

00000000000000000000

00000000000000000000



007

01-00000000



01

| | | | |
|----|-------------------|--|--|
| 名称 | 01-00000000 | | |
| 名称 | 01-00000000 | | |
| 住所 | 〒400-0000 愛知県名古屋市 | | |
| 住所 | 〒400-0000 愛知県名古屋市 | | |
| 住所 | 〒400-0000 愛知県名古屋市 | | |
| 住所 | 〒400-0000 愛知県名古屋市 | | |
| 住所 | 〒400-0000 愛知県名古屋市 | | |
| 住所 | 〒400-0000 愛知県名古屋市 | | |



名称

01-00000000

住所

〒400-0000 愛知県名古屋市





100%

100% 100% 100%

100% 100% 100%

100% 100% 100%

100% 100% 100%

100% 100% 100%

100% 100% 100%

100% 100% 100%

100% 100% 100%

100% 100% 100%

100% 100% 100%



100% 100% 100%

100% 100% 100%





| | |
|------|-------------------------|
| 住所 | 〒100-0001 東京都千代田区千代田 |
| 電話番号 | 03-3281-1111 |

| | | |
|-----|----------------------------|-------|
| TEL | 〒100-0001 東京都千代田区千代田 1-1-1 | QRコード |
| FAX | 03-3281-1111 | |

| | | |
|-----|--------------------------|-------|
| URL | http://www.tokai-u.ac.jp | QRコード |
| URL | http://www.tokai-u.ac.jp | |

| | | | | | |
|-----|--------------------------|-----|--------------|-------|--------------|
| TEL | 03-3281-1111 | FAX | 03-3281-1111 | QRコード | 03-3281-1111 |
| URL | http://www.tokai-u.ac.jp | | URL | | |



本学は、2020年4月に「東京海洋大学」に改称し、従来の「東京海上大学」としての歴史を継承しながら、新たなスタートを切りました。この機会に、従来の「東京海上大学」の歴史を振り返り、今後の発展に向けて取り組むべき課題を明らかにし、その実現に向けて取り組んでまいります。

本学は、2020年4月に「東京海洋大学」に改称し、従来の「東京海上大学」としての歴史を継承しながら、新たなスタートを切りました。この機会に、従来の「東京海上大学」の歴史を振り返り、今後の発展に向けて取り組むべき課題を明らかにし、その実現に向けて取り組んでまいります。





| | | | |
|-------------|--|--|--------------|
| <p>027</p> | <p>社会貢献 環境貢献</p> | | |
| <p>事業名</p> | <p>サンライズ環境福祉支援センター</p> | | <p>02771</p> |
| <p>事業内容</p> | <p>環境教育・イベント</p> | | |
| <p>所在地</p> | <p>〒643-0292 和歌山県和歌山市大田町1-1-1</p> | | <p>02772</p> |
| <p>事業形態</p> | <p>社会貢献活動/環境貢献</p> | | <p>02773</p> |
| <p>事業種別</p> | <p>環境教育/環境貢献</p> | | <p>02774</p> |
| <p>事業期間</p> | <p>2023年10月～2024年3月</p> | | <p>02775</p> |
| <p>事業概要</p> | <p>本センターでは、環境教育・環境貢献活動を通じて、社会貢献活動の推進を図ります。</p> | | <p>02776</p> |
| <p>事業内容</p> | <p>環境教育・環境貢献活動</p> | | <p>02777</p> |
| <p>事業内容</p> | <p>環境教育・環境貢献活動</p> | | <p>02778</p> |
| <p>事業内容</p> | <p>環境教育・環境貢献活動</p> | | <p>02779</p> |
| <p>事業内容</p> | <p>環境教育・環境貢献活動</p> | | <p>02780</p> |
| <p>事業内容</p> | <p>環境教育・環境貢献活動</p> | | <p>02781</p> |
| <p>事業内容</p> | <p>環境教育・環境貢献活動</p> | | <p>02782</p> |
| <p>事業内容</p> | <p>環境教育・環境貢献活動</p> | | <p>02783</p> |
| <p>事業内容</p> | <p>環境教育・環境貢献活動</p> | | <p>02784</p> |
| <p>事業内容</p> | <p>環境教育・環境貢献活動</p> | | <p>02785</p> |
| <p>事業内容</p> | <p>環境教育・環境貢献活動</p> | | <p>02786</p> |
| <p>事業内容</p> | <p>環境教育・環境貢献活動</p> | | <p>02787</p> |
| <p>事業内容</p> | <p>環境教育・環境貢献活動</p> | | <p>02788</p> |
| <p>事業内容</p> | <p>環境教育・環境貢献活動</p> | | <p>02789</p> |
| <p>事業内容</p> | <p>環境教育・環境貢献活動</p> | | <p>02790</p> |
| <p>事業内容</p> | <p>環境教育・環境貢献活動</p> | | <p>02791</p> |
| <p>事業内容</p> | <p>環境教育・環境貢献活動</p> | | <p>02792</p> |
| <p>事業内容</p> | <p>環境教育・環境貢献活動</p> | | <p>02793</p> |
| <p>事業内容</p> | <p>環境教育・環境貢献活動</p> | | <p>02794</p> |
| <p>事業内容</p> | <p>環境教育・環境貢献活動</p> | | <p>02795</p> |
| <p>事業内容</p> | <p>環境教育・環境貢献活動</p> | | <p>02796</p> |
| <p>事業内容</p> | <p>環境教育・環境貢献活動</p> | | <p>02797</p> |
| <p>事業内容</p> | <p>環境教育・環境貢献活動</p> | | <p>02798</p> |
| <p>事業内容</p> | <p>環境教育・環境貢献活動</p> | | <p>02799</p> |
| <p>事業内容</p> | <p>環境教育・環境貢献活動</p> | | <p>02800</p> |
| <p>事業内容</p> | <p>環境教育・環境貢献活動</p> | | <p>02801</p> |
| <p>事業内容</p> | <p>環境教育・環境貢献活動</p> | | <p>02802</p> |
| <p>事業内容</p> | <p>環境教育・環境貢献活動</p> | | <p>02803</p> |
| <p>事業内容</p> | <p>環境教育・環境貢献活動</p> | | <p>02804</p> |
| <p>事業内容</p> | <p>環境教育・環境貢献活動</p> | | <p>02805</p> |
| <p>事業内容</p> | <p>環境教育・環境貢献活動</p> | | <p>02806</p> |
| <p>事業内容</p> | <p>環境教育・環境貢献活動</p> | | <p>02807</p> |
| <p>事業内容</p> | <p>環境教育・環境貢献活動</p> | | <p>02808</p> |
| <p>事業内容</p> | <p>環境教育・環境貢献活動</p> | | <p>02809</p> |
| <p>事業内容</p> | <p>環境教育・環境貢献活動</p> | | <p>02810</p> |





2021

2021年 德意志应用科学大学
2021年 德意志应用科学大学
2021年 德意志应用科学大学

2021年 德意志应用科学大学

2021年 德意志应用科学大学



2021年 德意志应用科学大学

2021年 德意志应用科学大学

(2021)

2021年 德意志应用科学大学



2021年 德意志应用科学大学

2021年 德意志应用科学大学

(2021)



2021年 德意志应用科学大学

2021年 德意志应用科学大学





2024

| | |
|---------------------------------|--|
| <p>名称</p> <p>日本赤十字社 日本青年会議所</p> | |
|---------------------------------|--|

日 時 7月20日(土) 10時～12時

場 所 日本赤十字社 日本青年会議所

目 的 日本赤十字社と日本青年会議所の連携強化を図る

| | | |
|--|--------------------|--|
| <p>主 催 日本赤十字社</p> | <p>協 賛 日本青年会議所</p> | |
| <p>Web サイト http://www.jrc.or.jp</p> | | |
| <p>Web サイト http://www.jrc.or.jp</p> | | |



趣 向 日本赤十字社と日本青年会議所の連携強化を図る

備 考 日本赤十字社と日本青年会議所の連携強化を図る



電話

中文專線



中文

服務熱線

| | | | |
|---|---|--|-----------------------------------|
| <p>服務處</p> <p>澳門新橋花園商場 A1-A2 樓層</p> | | | |
| <p>服務時間</p> <p>星期一至五 10:00-19:00</p> | | | |
| <p>電話</p> <p>21 403 8719 214038719-3 214038719-403-8719</p> | | | |
| <p>服務時間</p> <p>星期一至五 10:00-19:00</p> | | | |
| <p>傳真</p> <p>214038719</p> |  | | |
| <p>地址</p> <p>澳門新橋花園商場 A1-A2 樓層</p> | <p>電話</p> <p>214038719-3</p> | <p>電話</p> <p>214038719-403-8719</p> | <p>傳真</p> <p>214038719</p> |
| <p>服務</p> <p>214038719-3</p> | <p>214038719-403-8719</p> | | <p>傳真</p> <p>214038719</p> |
| <div style="display: flex; justify-content: space-around; align-items: flex-start;"> <div style="text-align: center;"> <p>服務</p>  </div> <div style="text-align: center;"> <p>服務</p>  </div> <div style="text-align: center;"> <p>服務</p>  </div> <div style="text-align: center;"> <p>服務</p>  </div> <div style="text-align: center;"> <p>服務</p>  </div> <div style="text-align: center;"> <p>服務</p>  </div> </div> | | | |
| <p>服務</p> <p>214038719-3</p> | <p>214038719-403-8719</p> | | |
| <p>服務</p> <p>214038719-3</p> | <p>214038719-403-8719</p> | | |
| <p> </p> | | | |

027

サービス概要



027

| | | | |
|---------------------|---------------------------|-----------------------|------------|
| <p>サービス名</p> | <p>環境省環境技術開発「ファースト」</p> | | |
| <p>提供期間</p> | <p>2023年 開始</p> | | |
| <p>国・都府県</p> | <p>〒400-0402 静岡県浜松市東区</p> | | <p>027</p> |
| <p>業種</p> | <p>環境業、その他</p> | | |
| <p>業種</p> | <p>環境</p> | | |
| <p>業種</p> | <p>業種 027-027-027</p> | <p>業種 027-027-027</p> | |
| <p>業種</p> | <p>業種 027-027-027</p> | | <p>027</p> |
| <p>業種</p> | <p>業種 027-027-027</p> | | <p>027</p> |
| <p>業種</p> | <p>業種 027-027-027</p> | | <p>027</p> |
| <p>業種</p> | <p>業種 027-027-027</p> | | <p>027</p> |
| <p>業種</p> | <p>業種 027-027-027</p> | | <p>027</p> |
| <p>業種</p> | <p>業種 027-027-027</p> | | <p>027</p> |
| <p>業種</p> | <p>業種 027-027-027</p> | | <p>027</p> |
| <p>業種</p> | <p>業種 027-027-027</p> | | <p>027</p> |
| <p>業種</p> | <p>業種 027-027-027</p> | | <p>027</p> |
| <p>業種</p> | <p>業種 027-027-027</p> | | <p>027</p> |
| <p>業種</p> | <p>業種 027-027-027</p> | | <p>027</p> |
| <p>業種</p> | <p>業種 027-027-027</p> | | <p>027</p> |
| <p>業種</p> | <p>業種 027-027-027</p> | | <p>027</p> |
| <p>業種</p> | <p>業種 027-027-027</p> | | <p>027</p> |
| <p>業種</p> | <p>業種 027-027-027</p> | | <p>027</p> |
| <p>業種</p> | <p>業種 027-027-027</p> | | <p>027</p> |
| <p>業種</p> | <p>業種 027-027-027</p> | | <p>027</p> |
| <p>業種</p> | <p>業種 027-027-027</p> | | <p>027</p> |
| <p>業種</p> | <p>業種 027-027-027</p> | | <p>027</p> |
| <p>業種</p> | <p>業種 027-027-027</p> | | <p>027</p> |
| <p>業種</p> | <p>業種 027-027-027</p> | | <p>027</p> |
| <p>業種</p> | <p>業種 027-027-027</p> | | <p>027</p> |
| <p>業種</p> | <p>業種 027-027-027</p> | | <p>027</p> |
| <p>業種</p> | <p>業種 027-027-027</p> | | <p>027</p> |
| <p>業種</p> | <p>業種 027-027-027</p> | | <p>027</p> |
| <p>業種</p> | <p>業種 027-027-027</p> | | <p>027</p> |
| <p>業種</p> | <p>業種 027-027-027</p> | | <p>027</p> |
| <p>業種</p> | <p>業種 027-027-027</p> | | <p>027</p> |
| <p>業種</p> | <p>業種 027-027-027</p> | | <p>027</p> |
| <p>業種</p> | <p>業種 027-027-027</p> | | <p>027</p> |
| <p>業種</p> | <p>業種 027-027-027</p> | | <p>027</p> |
| <p>業種</p> | <p>業種 027-027-027</p> | | <p>027</p> |
| <p>業種</p> | <p>業種 027-027-027</p> | | <p>027</p> |
| <p>業種</p> | <p>業種 027-027-027</p> | | <p>027</p> |
| <p>業種</p> | <p>業種 027-027-027</p> | | <p>027</p> |



電話

傳真號碼



傳真號碼



地址

樓名

新加坡禧街 100 號 10 樓
100, Selegie Road, Singapore

樓層

10 樓 10/F

電話

7 404 4040 新加坡禧街 100 號

傳真

新加坡禧街 100 號

樓名

10/F



100/F

樓名

100 Selegie Road, Singapore

10/F 100 Selegie Road

100 Selegie Road, Singapore



100/F

100/F



樓層

新加坡禧街 100 號 10 樓 100, Selegie Road, Singapore 10/F

樓層

10 樓 10/F
新加坡禧街 100 號 10 樓
100 Selegie Road, Singapore



| | | | | |
|------|------|------|------|---|
| 02/1 | 02/1 | | |  |
| 02/1 | 02/1 | | | |
| 02/1 | 02/1 | | |  |
| 02/1 | 02/1 | 02/1 | 02/1 | |



| | | | |
|------|------|--|--|
| 02/1 | 02/1 | | |
| 02/1 | 02/1 | | |





| | | | |
|---|---|---------------------|---|
| <p>住所 〒100-0001 東京都千代田区千代田</p> | <p>TEL 03-3220-1111</p> | |  |
| <p>支店名 〇〇〇〇〇〇</p> | <p>TEL 〇〇〇〇</p> | | |
| <p>支店名 〇〇〇〇</p> | <p>TEL 〇〇〇〇</p> | <p>TEL 〇〇〇〇</p> |  |
| <p>支店名 〇〇〇〇</p> | <p>TEL 〇〇〇〇</p> | <p>TEL 〇〇〇〇</p> | |
|  |  | | |
| <p>支店名 〇〇〇〇</p> | <p>TEL 〇〇〇〇</p> | | |
| <p>支店名 〇〇〇〇</p> | <p>TEL 〇〇〇〇</p> | | |
|  | | | |



007

| | |
|-----|-----|
| 007 | 007 |
| 007 | 007 |

| | | | |
|-----|-----|-----|-----|
| 007 | 007 | 007 | 007 |
| 007 | 007 | 007 | 007 |
| 007 | 007 | 007 | 007 |
| 007 | 007 | 007 | 007 |



| | |
|-----|-----|
| 007 | 007 |
| 007 | 007 |



007

| | |
|-----------------------------|-----------------------------|
| <p>00000000000000000000</p> | <p>00000000000000000000</p> |
|-----------------------------|-----------------------------|

| | |
|-----------------------------|--|
| <p>00000000000000000000</p> | |
|-----------------------------|--|

| |
|-----------------------------|
| <p>00000000000000000000</p> |
|-----------------------------|

| |
|-----------------------------|
| <p>00000000000000000000</p> |
|-----------------------------|

| | | |
|-----------------------------|-----------------------------|-----------------------------|
| <p>00000000000000000000</p> | <p>00000000000000000000</p> | |
| <p>00000000000000000000</p> | | <p>00000000000000000000</p> |
| <p>00000000000000000000</p> | | <p>00000000000000000000</p> |



| | |
|-----------------------------|-----------------------------|
| <p>00000000000000000000</p> | <p>00000000000000000000</p> |
|-----------------------------|-----------------------------|

| | |
|-----------------------------|-----------------------------|
| <p>00000000000000000000</p> | <p>00000000000000000000</p> |
|-----------------------------|-----------------------------|

| |
|-----------------------------|
| <p>00000000000000000000</p> |
|-----------------------------|



| | | | |
|----------------------------|---------------------------------------|--|-----------|
| <p>頁數</p> <p>1 / 1</p> | <p>中國社會</p> <p>007</p> | | <p>掃描</p> |
| <p>標題</p> <p>管理好社區之新編例</p> | <p>副標題</p> <p>管理好社區之新編例</p> | | |
| <p>類別</p> <p>社會服務</p> | <p>日期</p> <p>2014-03-04 星期四 07:54</p> | | <p>掃描</p> |
| <p>類別</p> <p>社會服務</p> | <p>作者</p> <p>香港房屋委員會房屋管理處</p> | | |
| <p>類別</p> <p>社會服務</p> | <p>內容</p> <p>管理好社區之新編例</p> | | <p>掃描</p> |
| <p>類別</p> <p>社會服務</p> | <p>內容</p> <p>管理好社區之新編例</p> | | |
| <p>類別</p> <p>社會服務</p> | <p>內容</p> <p>管理好社區之新編例</p> | | <p>掃描</p> |
| <p>類別</p> <p>社會服務</p> | <p>內容</p> <p>管理好社區之新編例</p> | | |
| <p>類別</p> <p>社會服務</p> | <p>內容</p> <p>管理好社區之新編例</p> | | <p>掃描</p> |
| <p>類別</p> <p>社會服務</p> | <p>內容</p> <p>管理好社區之新編例</p> | | |
| <p>類別</p> <p>社會服務</p> | <p>內容</p> <p>管理好社區之新編例</p> | | <p>掃描</p> |
| <p>類別</p> <p>社會服務</p> | <p>內容</p> <p>管理好社區之新編例</p> | | <p>掃描</p> |
| <p>類別</p> <p>社會服務</p> | <p>內容</p> <p>管理好社區之新編例</p> | | <p>掃描</p> |
| <p>類別</p> <p>社會服務</p> | <p>內容</p> <p>管理好社區之新編例</p> | | <p>掃描</p> |
| <p>類別</p> <p>社會服務</p> | <p>內容</p> <p>管理好社區之新編例</p> | | <p>掃描</p> |
| <p>類別</p> <p>社會服務</p> | <p>內容</p> <p>管理好社區之新編例</p> | | <p>掃描</p> |
| <p>類別</p> <p>社會服務</p> | <p>內容</p> <p>管理好社區之新編例</p> | | <p>掃描</p> |
| <p>類別</p> <p>社會服務</p> | <p>內容</p> <p>管理好社區之新編例</p> | | <p>掃描</p> |
| <p>類別</p> <p>社會服務</p> | <p>內容</p> <p>管理好社區之新編例</p> | | <p>掃描</p> |
| <p>類別</p> <p>社會服務</p> | <p>內容</p> <p>管理好社區之新編例</p> | | <p>掃描</p> |
| <p>類別</p> <p>社會服務</p> | <p>內容</p> <p>管理好社區之新編例</p> | | <p>掃描</p> |
| <p>類別</p> <p>社會服務</p> | <p>內容</p> <p>管理好社區之新編例</p> | | <p>掃描</p> |
| <p>類別</p> <p>社會服務</p> | <p>內容</p> <p>管理好社區之新編例</p> | | <p>掃描</p> |



| | | | |
|----------------------|---|---------------|--------------|
| 027 | | | |
| <p>施設名</p> | <p>宮崎福祉会館センター</p> | | |
| <p>住所</p> | <p>宮崎県宮崎市</p> | | |
| <p>TEL</p> | <p>099-242-2111 FAX 099-242-2100</p> | | |
| <p>HP</p> | <p>宮崎福祉会館センター</p> | | |
| <p>種別</p> | <p>その他</p> | | <p>(027)</p> |
| <p>種別</p> | <p>高齢者福祉施設</p> | <p>児童福祉施設</p> | |
| <p>種別</p> | <p>障がい福祉施設</p> | | |
| <p>種別</p> | <p>その他</p> | | |
| | | | |
| <p>概要</p> | <p>宮崎福祉会館センターは、高齢者福祉施設として、高齢者の生活支援や健康づくり、交流の場として、さまざまなサービスを提供しています。</p> | | |
| <p>お問い合わせ</p> | <p>宮崎福祉会館センター 099-242-2111 FAX 099-242-2100</p> | | |
| <p> </p> | | | |



2023

| | |
|----|----------------|
| 姓名 | 2023-2024 |
| 学号 | 2023-2024-2023 |

姓名: 2023-2024 学号: 2023-2024-2023

姓名: 2023-2024 学号: 2023-2024-2023

姓名: 2023-2024 学号: 2023-2024-2023



| | | | |
|----|-----------|----|----------------|
| 姓名 | 2023-2024 | 学号 | 2023-2024-2023 |
| 姓名 | 2023-2024 | 学号 | 2023-2024-2023 |
| 姓名 | 2023-2024 | 学号 | 2023-2024-2023 |



2023

2023



姓名: 2023-2024 学号: 2023-2024-2023

姓名: 2023-2024 学号: 2023-2024-2023

姓名: 2023-2024 学号: 2023-2024-2023





| | | | |
|---|---|---|---|
| <p>団体名</p> | | | |
| <p>住所</p> | <p>〒100-0001 東京都千代田区千代田1-1-1</p> | | |
| <p>電話番号</p> | <p>03-1234-5678</p> | | |
| <p>代表者</p> | <p>代表者名 代表者名</p> |  | |
| <p>活動内容</p> | <p>活動内容</p> | | |
| <p>HP</p> | <p>HP</p> | | |
| <p>団体名</p> | <p>団体名</p> | <p>団体名</p> |  |
| <p>住所</p> | <p>住所</p> | | |
| <p>電話番号</p> | <p>電話番号</p> | | |
| <p>代表者</p> | <p>代表者名</p> |  | |
| <p>活動内容</p> | <p>活動内容</p> | | |
| <p>HP</p> | <p>HP</p> | | |
|  |  | | |
| <p>活動内容</p> | <p>活動内容</p> | | |
| <p>活動内容</p> | <p>活動内容</p> | | |
|  |  | | |



1-1

| | |
|--------------------|---------------------|
| <p>項目名</p> | <p>施設介護事業管理 5-4</p> |
| <p>施設名称</p> | <p>株式会社 5-4</p> |

| | |
|------------------|-----------------------------------|
| <p>住所</p> | <p>〒100-0001 東京都千代田区千代田 1-1-1</p> |
|------------------|-----------------------------------|



| | |
|--------------------|---------------------|
| <p>電話番号</p> | <p>03-1234-5678</p> |
|--------------------|---------------------|

| | |
|------------------|-----------|
| <p>業種</p> | <p>介護</p> |
|------------------|-----------|

100%

| | | |
|-------------------|----------------------|-----------------------|
| <p>代表者</p> | <p>代表取締役社長 山田 太郎</p> | <p>代表取締役副社長 山田 花子</p> |
| <p>役員</p> | <p>取締役 山田 太郎</p> | |
| <p>役員</p> | <p>取締役 山田 太郎</p> | |



100%

100%



事業概要
 本社は、介護事業の運営を目的として設立された。主に高齢者の介護サービスを提供している。また、介護施設の運営管理業務も手がけている。将来的には、介護サービスの質を向上させ、地域社会に貢献することを目指す。

経営方針
 1. 利用者への安心・安全の確保
 2. 介護サービスの質の向上
 3. 地域社会との連携強化



007

00000000



000

0000
0000
0000
0000

0000 0000 0000 0000 0000 0000 0000 0000 0000 0000

0000 0000

0000 0000

0000 0000



0000 0000

0000

0000 0000 0000 0000 0000 0000 0000 0000

0000 0000 0000 0000 0000 0000 0000 0000

0000 0000 0000 0000 0000 0000 0000 0000

0000 0000 0000 0000 0000 0000 0000 0000



0000

0000



0000 0000 0000 0000 0000 0000 0000 0000 0000 0000
0000 0000 0000 0000 0000 0000 0000 0000 0000 0000
0000 0000 0000 0000 0000 0000 0000 0000 0000 0000
0000 0000 0000 0000 0000 0000 0000 0000 0000 0000

0000 0000 0000 0000 0000 0000 0000 0000 0000 0000
0000 0000 0000 0000 0000 0000 0000 0000 0000 0000
0000 0000 0000 0000 0000 0000 0000 0000 0000 0000
0000 0000 0000 0000 0000 0000 0000 0000 0000 0000





100%

SOCIALS-GALARE

100%

100%



100%

100%

100%

100%

100%



100%

100%

100%

100%

100%



100%

100%





| |
|-----|
| 1/1 |
|-----|

| |
|---------------------------------|
| <p>活動名</p> <p>アサヒにいく</p> |
|---------------------------------|

| |
|-------------------------------|
| <p>実施日</p> <p>2023年04月12日</p> |
|-------------------------------|

| |
|---------------------------------------|
| <p>日 時</p> <p>7:40~10:00 実施場所：4F1</p> |
|---------------------------------------|

| |
|--------------------------|
| <p>実施場所</p> <p>アサヒビル</p> |
|--------------------------|

| |
|----------------------|
| <p>担 当</p> <p>なし</p> |
|----------------------|



| |
|--|
| <p>備 考</p> <p>4F1に到着後、受付にて受付カードを 配布し、アサヒビル4F1へ移動</p> |
|--|



| |
|--|
| <p>URL</p> <p>http://www.asahi.com</p> |
|--|

| |
|---|
| <p>URL</p> <p>https://www.asahi.com/branding/</p> |
|---|

| |
|------------|
| <p>URL</p> |
|------------|

| |
|------------|
| <p>URL</p> |
|------------|

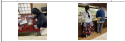

| |
|--|
| <p>実施内容</p> <p>アサヒビル4F1に到着後、受付にて受付カードを配布し、アサヒビル4F1へ移動。アサヒビル4F1にてアサヒビルに関する展示や、アサヒビルに関するクイズやゲームを実施。アサヒビルに関するクイズやゲームは、アサヒビルに関する知識を深めることができ、アサヒビルに関する興味を高めることができた。</p> |
|--|

| |
|--|
| <p>実施結果</p> <p>アサヒビルに関する知識を深めることができた。アサヒビルに関する興味を高めることができた。アサヒビルに関するクイズやゲームは、アサヒビルに関する知識を深めることができ、アサヒビルに関する興味を高めることができた。</p> |
|--|

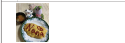



2025

| | | | | |
|---------------------------|------------------------------|-------------------------|--|---------------------------|
| 種別: 新設校舎 | 名称: 新設校舎 | | | |
| 種別: 新設校舎 | 所在地: 奈良県奈良市 | | | |
| 用途: 学舎 | 用途: 学舎 | | | |
| 種別: 新設校舎 | 種別: 新設校舎 | | | 種別: 新設校舎 |
| 種別: 新設校舎 | 用途: 学舎 | 用途: 学舎 | | |
| 種別: 新設校舎 | 用途: 学舎 | | | |
| 種別: 新設校舎 | 用途: 学舎 | | | 種別: 新設校舎 |
| | | | | |
| 種別: 新設校舎 | 用途: 学舎 | | | |
| 種別: 新設校舎 | 用途: 学舎 | | | |
| | | | | |



007

| | |
|-----|-----|
| 007 | 007 |
| 007 | 007 |

| | | | |
|-----|-----|-----|-----|
| 007 | 007 | 007 | 007 |
| 007 | 007 | 007 | 007 |
| 007 | 007 | 007 | 007 |
| 007 | 007 | 007 | 007 |



007

007





| | | | | |
|------------|--|--|--|--|
| <p>007</p> | <p>施設名称: 日本赤十字社 東京都立 豊洲保健センター</p> | | | |
| <p>007</p> | <p>〒100-0001 東京都千代田区豊洲1-1-1</p> | | | |
| <p>007</p> | <p>TEL: 03-5621-1111 FAX: 03-5621-1111</p> | | | |
| <p>007</p> | <p>施設概要: 東京都立 豊洲保健センター</p> | | | |
| <p>007</p> | <p>施設名称: 東京都立 豊洲保健センター</p> | | | |
| <p>007</p> | <p>TEL: 03-5621-1111 FAX: 03-5621-1111</p> | | | |
| <p>007</p> | <p>施設概要: 東京都立 豊洲保健センター</p> | | | |
| <p>007</p> | <p>TEL: 03-5621-1111 FAX: 03-5621-1111</p> | | | |
| <p>007</p> | <p>施設概要: 東京都立 豊洲保健センター</p> | | | |
| <p>007</p> | <p>TEL: 03-5621-1111 FAX: 03-5621-1111</p> | | | |
| <p>007</p> | <p>施設概要: 東京都立 豊洲保健センター</p> | | | |
| <p>007</p> | <p>TEL: 03-5621-1111 FAX: 03-5621-1111</p> | | | |
| <p>007</p> | <p>施設概要: 東京都立 豊洲保健センター</p> | | | |
| <p>007</p> | <p>TEL: 03-5621-1111 FAX: 03-5621-1111</p> | | | |
| <p>007</p> | <p>施設概要: 東京都立 豊洲保健センター</p> | | | |
| <p>007</p> | <p>TEL: 03-5621-1111 FAX: 03-5621-1111</p> | | | |
| <p>007</p> | <p>施設概要: 東京都立 豊洲保健センター</p> | | | |
| <p>007</p> | <p>TEL: 03-5621-1111 FAX: 03-5621-1111</p> | | | |
| <p>007</p> | <p>施設概要: 東京都立 豊洲保健センター</p> | | | |
| <p>007</p> | <p>TEL: 03-5621-1111 FAX: 03-5621-1111</p> | | | |
| <p>007</p> | <p>施設概要: 東京都立 豊洲保健センター</p> | | | |
| <p>007</p> | <p>TEL: 03-5621-1111 FAX: 03-5621-1111</p> | | | |
| <p>007</p> | <p>施設概要: 東京都立 豊洲保健センター</p> | | | |
| <p>007</p> | <p>TEL: 03-5621-1111 FAX: 03-5621-1111</p> | | | |
| <p>007</p> | <p>施設概要: 東京都立 豊洲保健センター</p> | | | |
| <p>007</p> | <p>TEL: 03-5621-1111 FAX: 03-5621-1111</p> | | | |
| <p>007</p> | <p>施設概要: 東京都立 豊洲保健センター</p> | | | |
| <p>007</p> | <p>TEL: 03-5621-1111 FAX: 03-5621-1111</p> | | | |
| <p>007</p> | <p>施設概要: 東京都立 豊洲保健センター</p> | | | |
| <p>007</p> | <p>TEL: 03-5621-1111 FAX: 03-5621-1111</p> | | | |
| <p>007</p> | <p>施設概要: 東京都立 豊洲保健センター</p> | | | |
| <p>007</p> | <p>TEL: 03-5621-1111 FAX: 03-5621-1111</p> | | | |
| <p>007</p> | <p>施設概要: 東京都立 豊洲保健センター</p> | | | |



施設概要: 東京都立 豊洲保健センター

TEL: 03-5621-1111 FAX: 03-5621-1111





| | |
|------------|------------|
| <p>PDF</p> | <p>PDF</p> |
|------------|------------|

| | | | |
|------------|------------|------------|------------|
| <p>PDF</p> | <p>PDF</p> | | |
| <p>PDF</p> | <p>PDF</p> | | |
| <p>PDF</p> | <p>PDF</p> | <p>PDF</p> | |
| <p>PDF</p> | <p>PDF</p> | | <p>PDF</p> |



| | |
|------------|------------|
| <p>PDF</p> | <p>PDF</p> |
|------------|------------|

| | |
|------------|------------|
| <p>PDF</p> | <p>PDF</p> |
|------------|------------|



| | | |
|---|---|---|
| 団体 法人 個人 | 〒100-0001 東京都千代田区千代田 |  |
| 団体名 株式会社 株式会社 | 〒100-0001 東京都千代田区千代田 | |
| 代表者 代表取締役 | 〒100-0001 東京都千代田区千代田 | |
| 住所 〒100-0001 東京都千代田区千代田 | 〒100-0001 東京都千代田区千代田 |  |
| 電話番号 03-XXXX-XXXX | 〒100-0001 東京都千代田区千代田 | (03)XXXX-XXXX |
| Webサイト http://www.example.com | 〒100-0001 東京都千代田区千代田 | (03)XXXX-XXXX |
| 法人番号 100000000000000000 | 〒100-0001 東京都千代田区千代田 |  |
| 法人種別 株式会社 | 〒100-0001 東京都千代田区千代田 | (03)XXXX-XXXX |
|  |  | |
| 事業内容 株式会社 | 〒100-0001 東京都千代田区千代田 | |
| 役員 代表取締役 | 〒100-0001 東京都千代田区千代田 | |
|  |  | |





| | | | |
|-------------|--|----------------------------|---|
| <p>施設名</p> | <p>宇野山活動センター スナック</p> | |  |
| <p>住所</p> | <p>宇野山 宇野山町1-1-1</p> | | |
| <p>TEL</p> | <p>0422-22001 0422-22001</p> | |  |
| <p>運営形態</p> | <p>指定管理者による運営</p> | | |
| <p>種別</p> | <p>その他</p> | | <p>0207</p> |
| <p>種別</p> | <p>0207 0207-0207-0207</p> | <p>0207 0207-0207-0207</p> |  |
| <p>URL</p> | <p>http://www.city.utsunomiya.lg.jp/</p> | | <p>0207</p> |
| <p>写真</p> |  | |  |
| <p>施設概要</p> | <p>宇野山活動センターは、宇野山地区の住民が交流の場として利用できるよう、食事・レクリエーション・学習・相談などを行う施設です。また、地域住民の健康増進を図るため、健康講座や運動会などを実施しています。</p> | | |
| <p>施設概要</p> | <p>宇野山活動センターは、宇野山地区の住民が交流の場として利用できるよう、食事・レクリエーション・学習・相談などを行う施設です。また、地域住民の健康増進を図るため、健康講座や運動会などを実施しています。</p> | | |
| <p>写真</p> |  | |  |



0207

| | |
|------|-------------|
| 種別 | 学生自治会活動 |
| 実施場所 | 学生自治会活動センター |
| 実施日時 | 学生自治会活動センター |

| | | | |
|------|-------------|-------------|---------|
| 種別 | 学生自治会活動 | 学生自治会活動 | QRコード |
| 実施場所 | 学生自治会活動センター | 学生自治会活動センター | |
| 種別 | 学生自治会活動 | | 学生自治会活動 |
| 種別 | 学生自治会活動 | 学生自治会活動 | 学生自治会活動 |
| 種別 | 学生自治会活動 | 学生自治会活動 | 学生自治会活動 |



学生自治会活動センターにて、学生自治会活動センターの運営に関する会議が行われました。会議では、学生自治会活動センターの運営に関する事項について話し合い、今後の活動方針を決定しました。

学生自治会活動センターにて、学生自治会活動センターの運営に関する会議が行われました。会議では、学生自治会活動センターの運営に関する事項について話し合い、今後の活動方針を決定しました。





1-1

| | | | |
|-------------------|--|-------------|-----------------|
| <p>名称</p> | <p>東京赤十字災害救済センター FRCOOF 館</p> | | |
| <p>住所</p> | <p>〒100-0001 東京都千代田区千代田</p> | | |
| <p>TEL</p> | <p>〒100-0001 00000000000000000000</p> | | |
| <p>URL</p> | <p>00000000000000000000</p> | | <p>00000000</p> |
| <p>TEL</p> | <p>0000</p> | | <p>00000000</p> |
| <p>TEL</p> | <p>0000 0000-0000-0000</p> | <p>0000</p> | |
| <p>URL</p> | <p>http://00000000000000000000.com</p> | | |
| <p>URL</p> | <p>http://00000000000000000000</p> | | |
| <p>TEL</p> | <p>0000 0000-0000-0000</p> | | <p>00000000</p> |
| <p>URL</p> | <p>http://00000000000000000000</p> | | <p>00000000</p> |
| <p>TEL</p> | <p>0000 0000-0000-0000</p> | | <p>00000000</p> |
| <p>URL</p> | <p>http://00000000000000000000</p> | | <p>00000000</p> |
| <p>TEL</p> | <p>0000 0000-0000-0000</p> | | <p>00000000</p> |
| <p>URL</p> | <p>http://00000000000000000000</p> | | <p>00000000</p> |
| <p>TEL</p> | <p>0000 0000-0000-0000</p> | | <p>00000000</p> |
| <p>URL</p> | <p>http://00000000000000000000</p> | | <p>00000000</p> |
| <p>TEL</p> | <p>0000 0000-0000-0000</p> | | <p>00000000</p> |
| <p>URL</p> | <p>http://00000000000000000000</p> | | <p>00000000</p> |
| <p>TEL</p> | <p>0000 0000-0000-0000</p> | | <p>00000000</p> |
| <p>URL</p> | <p>http://00000000000000000000</p> | | <p>00000000</p> |
| <p>TEL</p> | <p>0000 0000-0000-0000</p> | | <p>00000000</p> |
| <p>URL</p> | <p>http://00000000000000000000</p> | | <p>00000000</p> |
| <p>TEL</p> | <p>0000 0000-0000-0000</p> | | <p>00000000</p> |
| <p>URL</p> | <p>http://00000000000000000000</p> | | <p>00000000</p> |
| <p>TEL</p> | <p>0000 0000-0000-0000</p> | | <p>00000000</p> |
| <p>URL</p> | <p>http://00000000000000000000</p> | | <p>00000000</p> |
| <p>TEL</p> | <p>0000 0000-0000-0000</p> | | <p>00000000</p> |
| <p>URL</p> | <p>http://00000000000000000000</p> | | <p>00000000</p> |
| <p>TEL</p> | <p>0000 0000-0000-0000</p> | | <p>00000000</p> |
| <p>URL</p> | <p>http://00000000000000000000</p> | | <p>00000000</p> |
| <p>TEL</p> | <p>0000 0000-0000-0000</p> | | <p>00000000</p> |
| <p>URL</p> | <p>http://00000000000000000000</p> | | <p>00000000</p> |
| <p>TEL</p> | <p>0000 0000-0000-0000</p> | | <p>00000000</p> |
| <p>URL</p> | <p>http://00000000000000000000</p> | | <p>00000000</p> |
| <p>TEL</p> | <p>0000 0000-0000-0000</p> | | <p>00000000</p> |
| <p>URL</p> | <p>http://00000000000000000000</p> | | <p>00000000</p> |





7-4

| | | | |
|--------------------|------------------------------|----------------------|--------------|
| <p>施設名</p> | <p>特別活動推進センター UIC</p> | | |
| <p>施設住所</p> | <p>東京都中央区新富町1-10-1</p> | | |
| <p>種 別</p> | <p>7-404-0001 特別活動推進センター</p> | | |
| <p>活動内容</p> | <p>特別活動推進センターの運営・管理業務</p> | | |
| <p>種 類</p> | <p>学生</p> | | <p>00001</p> |
| <p>種別</p> | <p>種別 特別活動推進センター</p> | <p>種別 特別活動推進センター</p> | |
| <p>URL</p> | <p>http://www.uic.ac.jp/</p> | | |
| <p>URL</p> | <p>http://www.uic.ac.jp/</p> | | <p>00002</p> |
| <p>種別</p> | <p>種別 特別活動推進センター</p> | | <p>00003</p> |
| <p>種別</p> | <p>種別 特別活動推進センター</p> | | <p>00004</p> |
| <p>種別</p> | <p>種別 特別活動推進センター</p> | | <p>00005</p> |
| <p>種別</p> | <p>種別 特別活動推進センター</p> | | <p>00006</p> |
| <p>種別</p> | <p>種別 特別活動推進センター</p> | | <p>00007</p> |
| <p>種別</p> | <p>種別 特別活動推進センター</p> | | <p>00008</p> |
| <p>種別</p> | <p>種別 特別活動推進センター</p> | | <p>00009</p> |
| <p>種別</p> | <p>種別 特別活動推進センター</p> | | <p>00010</p> |
| <p>種別</p> | <p>種別 特別活動推進センター</p> | | <p>00011</p> |
| <p>種別</p> | <p>種別 特別活動推進センター</p> | | <p>00012</p> |
| <p>種別</p> | <p>種別 特別活動推進センター</p> | | <p>00013</p> |
| <p>種別</p> | <p>種別 特別活動推進センター</p> | | <p>00014</p> |
| <p>種別</p> | <p>種別 特別活動推進センター</p> | | <p>00015</p> |
| <p>種別</p> | <p>種別 特別活動推進センター</p> | | <p>00016</p> |
| <p>種別</p> | <p>種別 特別活動推進センター</p> | | <p>00017</p> |
| <p>種別</p> | <p>種別 特別活動推進センター</p> | | <p>00018</p> |
| <p>種別</p> | <p>種別 特別活動推進センター</p> | | <p>00019</p> |
| <p>種別</p> | <p>種別 特別活動推進センター</p> | | <p>00020</p> |
| <p>種別</p> | <p>種別 特別活動推進センター</p> | | <p>00021</p> |
| <p>種別</p> | <p>種別 特別活動推進センター</p> | | <p>00022</p> |
| <p>種別</p> | <p>種別 特別活動推進センター</p> | | <p>00023</p> |
| <p>種別</p> | <p>種別 特別活動推進センター</p> | | <p>00024</p> |
| <p>種別</p> | <p>種別 特別活動推進センター</p> | | <p>00025</p> |
| <p>種別</p> | <p>種別 特別活動推進センター</p> | | <p>00026</p> |
| <p>種別</p> | <p>種別 特別活動推進センター</p> | | <p>00027</p> |
| <p>種別</p> | <p>種別 特別活動推進センター</p> | | <p>00028</p> |
| <p>種別</p> | <p>種別 特別活動推進センター</p> | | <p>00029</p> |
| <p>種別</p> | <p>種別 特別活動推進センター</p> | | <p>00030</p> |



MAP

L-2

サービス種別:



提供可能項目:



| | | | | | |
|-------|--|-------------------|--|-----|--------------|
| 事業所名 | ちいきかつどうせんたー あおばえん 地域活動センター 青葉園 | |  | | |
| 運営主体 | 社会福祉法人 西宮市社会福祉協議会 | | | | |
| 住所 | 〒 662-0913 西宮市染殿町 8-17 | | (MAP) | | |
| 最寄り駅 | JR西宮駅より徒歩7分 阪神西宮駅 市役所口より徒歩8分 阪神・阪急今津駅より徒歩8分 | | | | |
| 定員 | 48名 | |  (Web)  (SNS等) | | |
| 連絡先 | 電話 | 0798-35-0013 | | FAX | 0798-35-4781 |
| | Mail | ao-fu@n-shakyo.jp | | | |
| Web | https://nishi-shakyo.jp | | | | |
| |  | |  | | |
| 特徴・特色 | 青葉園は1981年に発足し、現在は市内全域より20代～60代の方が通所されています。一人ひとりの自己実現や、社会の一員としての役割を意識して活動しています。安心して暮らし続けるための自立支援プログラムや街の一員として住む街で活動を行う地域プログラムを行っています。また、健康で安心に過ごすための医療的な支援、相談も行っています。 | | | | |
| 支援内容 | 一人ひとりの個性や健康状態に応じた個別プログラムや、一つのテーマにみんなで取り組む。グループ活動など、様々な活動を行っています。園内の活動に加えて、外出や外食、地域との交流やイベントへの参加なども行っています。 | | | | |
| |  | | | | |



007

| | |
|------------|------------|
| <p>007</p> | <p>007</p> |
|------------|------------|

| | | | | |
|------------|------------|---|---|---|
| <p>007</p> | <p>007</p> |  | | |
| <p>007</p> | <p>007</p> |  | | |
| <p>007</p> | <p>007</p> | <p>007</p> | | |
| <p>007</p> | <p>007</p> | <p>007</p> |  |  |
| <p>007</p> | <p>007</p> | <p>007</p> | <p>007</p> | <p>007</p> |
| <p>007</p> | <p>007</p> | <p>007</p> | <p>007</p> | <p>007</p> |



| | |
|------------|------------|
| <p>007</p> | <p>007</p> |
|------------|------------|

| | |
|------------|------------|
| <p>007</p> | <p>007</p> |
|------------|------------|





1.2

| | | | |
|---------------|---------------|---------------|---|
| <p>000000</p> | <p>000000</p> | |  |
| <p>000000</p> | <p>000000</p> | | |
| <p>000000</p> | <p>000000</p> | | |
| <p>000000</p> | <p>000000</p> | | |
| <p>000000</p> | <p>000000</p> | | |
| <p>000000</p> | <p>000000</p> | | |
| <p>000000</p> | <p>000000</p> | <p>000000</p> |  |
| <p>000000</p> | <p>000000</p> | | |
| <p>000000</p> | <p>000000</p> | | |
| <p>000000</p> | <p>000000</p> | | |
| <p>000000</p> | <p>000000</p> | | |
| <p>000000</p> | <p>000000</p> | | |
| <p>000000</p> | <p>000000</p> | | |
| <p>000000</p> | <p>000000</p> | | |
| <p>000000</p> | <p>000000</p> | | |
| <p>000000</p> | <p>000000</p> | | |
| <p>000000</p> | <p>000000</p> | | |
| <p>000000</p> | <p>000000</p> | | |
| <p>000000</p> | <p>000000</p> | | |
| <p>000000</p> | <p>000000</p> | | |
| <p>000000</p> | <p>000000</p> | | |
| <p>000000</p> | <p>000000</p> | | |
| <p>000000</p> | <p>000000</p> | | |
| <p>000000</p> | <p>000000</p> | | |
| <p>000000</p> | <p>000000</p> | | |
| <p>000000</p> | <p>000000</p> | | |
| <p>000000</p> | <p>000000</p> | | |
| <p>000000</p> | <p>000000</p> | | |
| <p>000000</p> | <p>000000</p> | | |
| <p>000000</p> | <p>000000</p> | | |
| <p>000000</p> | <p>000000</p> | | |
| <p>000000</p> | <p>000000</p> | | |
| <p>000000</p> | <p>000000</p> | | |
| <p>000000</p> | <p>000000</p> | | |
| <p>000000</p> | <p>000000</p> | | |
| <p>000000</p> | <p>000000</p> | | |
| <p>000000</p> | <p>000000</p> | | |





| | | | |
|--------------------|--|------------------------|--|
| <p>職人氏名</p> | <p>李中才 中国工芸家協会会長</p> | | |
| <p>所属団体</p> | <p>中国工芸家協会 中国工芸家協会</p> | | |
| <p>住 居</p> | <p>〒460-0004 愛知県豊田 1-1-1</p> | | |
| <p>職人職種</p> | <p>陶芸家 陶器作家 陶器作家</p> | | |
| <p>特 長</p> | <p>陶器作家 陶器作家 陶器作家</p> | | |
| <p>職人</p> | <p>TEL 0565-822222</p> | <p>FAX 0565-822222</p> | |
| <p>職人</p> | <p>TEL 0565-822222-2222</p> | | |
| <p>職人</p> | <p>WEB http://www.nichu.co.jp/</p> | | |
| <p>職人</p> | <p>WEB http://www.nichu.co.jp/</p> | | |
| <p>職人</p> | <p>WEB http://www.nichu.co.jp/</p> | | |
| <p>職人</p> | <p>WEB http://www.nichu.co.jp/</p> | | |
| <p>職人</p> | <p>WEB http://www.nichu.co.jp/</p> | | |
| <p>職人</p> | <p>WEB http://www.nichu.co.jp/</p> | | |
| <p>職人</p> | <p>WEB http://www.nichu.co.jp/</p> | | |
| <p>職人</p> | <p>WEB http://www.nichu.co.jp/</p> | | |
| <p>職人</p> | <p>WEB http://www.nichu.co.jp/</p> | | |
| <p>職人</p> | <p>WEB http://www.nichu.co.jp/</p> | | |
| <p>職人</p> | <p>WEB http://www.nichu.co.jp/</p> | | |
| <p>職人</p> | <p>WEB http://www.nichu.co.jp/</p> | | |
| <p>職人</p> | <p>WEB http://www.nichu.co.jp/</p> | | |
| <p>職人</p> | <p>WEB http://www.nichu.co.jp/</p> | | |
| <p>職人</p> | <p>WEB http://www.nichu.co.jp/</p> | | |
| <p>職人</p> | <p>WEB http://www.nichu.co.jp/</p> | | |
| <p>職人</p> | <p>WEB http://www.nichu.co.jp/</p> | | |
| <p>職人</p> | <p>WEB http://www.nichu.co.jp/</p> | | |
| <p>職人</p> | <p>WEB http://www.nichu.co.jp/</p> | | |
| <p>職人</p> | <p>WEB http://www.nichu.co.jp/</p> | | |
| <p>職人</p> | <p>WEB http://www.nichu.co.jp/</p> | | |
| <p>職人</p> | <p>WEB http://www.nichu.co.jp/</p> | | |
| <p>職人</p> | <p>WEB http://www.nichu.co.jp/</p> | | |
| <p>職人</p> | <p>WEB http://www.nichu.co.jp/</p> | | |
| <p>職人</p> | <p>WEB http://www.nichu.co.jp/</p> | | |
| <p>職人</p> | <p>WEB http://www.nichu.co.jp/</p> | | |
| <p>職人</p> | <p>WEB http://www.nichu.co.jp/</p> | | |
| <p>職人</p> | <p>WEB http://www.nichu.co.jp/</p> | | |
| <p>職人</p> | <p>WEB http://www.nichu.co.jp/</p> | | |
| <p>職人</p> | <p>WEB http://www.nichu.co.jp/</p> | | |



職人紹介

李中才氏は、中国の伝統的な陶器の技術を継承し、独自のスタイルで作品を制作しています。彼の作品は、美しいデザインと優れた技術の両方を兼ね備えています。彼の作品は、国内外の多くの美術館やギャラリーで展示されています。彼の作品は、中国の伝統的な陶器の技術を継承し、独自のスタイルで作品を制作しています。彼の作品は、美しいデザインと優れた技術の両方を兼ね備えています。彼の作品は、国内外の多くの美術館やギャラリーで展示されています。

職人紹介

李中才氏は、中国の伝統的な陶器の技術を継承し、独自のスタイルで作品を制作しています。彼の作品は、美しいデザインと優れた技術の両方を兼ね備えています。彼の作品は、国内外の多くの美術館やギャラリーで展示されています。彼の作品は、中国の伝統的な陶器の技術を継承し、独自のスタイルで作品を制作しています。彼の作品は、美しいデザインと優れた技術の両方を兼ね備えています。彼の作品は、国内外の多くの美術館やギャラリーで展示されています。





ビル名

階層名

1001
 千代田一

階層番号

東京都千代田区千代田1-1-1

座 席

〒100-0001 東京都千代田区千代田1-1-1 1001

郵便番号

〒100-0001 東京都千代田区千代田1-1-1



電 話

03-6261-1001

03-6261-1001

URL

http://www.tokai.co.jp

http://www.tokai.co.jp



http://www.tokai.co.jp

http://www.tokai.co.jp

03-6261-1001

03-6261-1001



備 考

このビルは、東京都千代田区千代田1-1-1に所在するビルです。このビルは、東京都千代田区千代田1-1-1に所在するビルです。

備 考

このビルは、東京都千代田区千代田1-1-1に所在するビルです。このビルは、東京都千代田区千代田1-1-1に所在するビルです。





027

| | |
|----|----------------|
| 館名 | 國立中央圖書館 |
| 館址 | 台北市中正區中山南路101號 |

| | | | |
|----|-----------------------|--|---------|
| 館址 | 71001 台南市東區中華東路一段111號 | | QR Code |
| 館址 | 71001 台南市東區中華東路一段111號 | | |
| 館址 | 71001 台南市東區中華東路一段111號 | | QR Code |
| 館址 | 71001 台南市東區中華東路一段111號 | | |



館址 71001 台南市東區中華東路一段111號

館址 71001 台南市東區中華東路一段111號



001

00000000



00000000



00000

00000000000000000000

00000000000000000000

00000

00000000000000000000

00000

00000000000000000000



00000

00000000000000000000

00000

00000

00000

00000

0000 0000000000000000

0000 0000000000000000



0000 0000000000000000

0000 0000000000000000

00000

00000



00000

00000000000000000000

00000

00000000000000000000





| | | |
|------------|------------|------------|
| <p>100</p> | <p>100</p> | |
| <p>100</p> | <p>100</p> | |
| <p>100</p> | <p>100</p> | |
| <p>100</p> | <p>100</p> | |
| <p>100</p> | <p>100</p> | |
| <p>100</p> | <p>100</p> | |
| <p>100</p> | <p>100</p> | |
| <p>100</p> | <p>100</p> | <p>100</p> |
| <p>100</p> | <p>100</p> | |
| <p>100</p> | <p>100</p> | |
| <p>100</p> | <p>100</p> | |
| <p>100</p> | <p>100</p> | |
| <p>100</p> | <p>100</p> | |
| <p>100</p> | <p>100</p> | |
| <p>100</p> | <p>100</p> | |
| <p>100</p> | <p>100</p> | |
| <p>100</p> | <p>100</p> | |
| <p>100</p> | <p>100</p> | |
| <p>100</p> | <p>100</p> | |
| <p>100</p> | <p>100</p> | |
| <p>100</p> | <p>100</p> | |
| <p>100</p> | <p>100</p> | |
| <p>100</p> | <p>100</p> | |
| <p>100</p> | <p>100</p> | |
| <p>100</p> | <p>100</p> | |
| <p>100</p> | <p>100</p> | |
| <p>100</p> | <p>100</p> | |
| <p>100</p> | <p>100</p> | |
| <p>100</p> | <p>100</p> | |
| <p>100</p> | <p>100</p> | |
| <p>100</p> | <p>100</p> | |
| <p>100</p> | <p>100</p> | |
| <p>100</p> | <p>100</p> | |
| <p>100</p> | <p>100</p> | |
| <p>100</p> | <p>100</p> | |
| <p>100</p> | <p>100</p> | |
| <p>100</p> | <p>100</p> | |





027

| | |
|------------|------------|
| 027 | 027 |
|------------|------------|

| | |
|------------|------------|
| 027 | 027 |
|------------|------------|



| | |
|------------|------------|
| 027 | 027 |
|------------|------------|



027

027





| | | | |
|--------------|---|-------------------|-------------------------|
| <p>PLA</p> | <p>施設名 ハートフルプラザ</p> | | |
| <p>施設種別</p> | <p>児童福祉施設(児童養育施設)</p> | | |
| <p>所在地</p> | <p>〒404-0004 静岡県静岡市清水区</p> | | |
| <p>施設URL</p> | <p>http://www.hartfulplaza.com/</p> | | |
| <p>TEL</p> | <p>054-422-1111</p> | | |
| <p>施設概要</p> | <p>施設概要(施設名)</p> | <p>施設概要(施設種別)</p> | <p>施設種別</p> <p>施設種別</p> |
| <p>施設URL</p> | <p>http://www.hartfulplaza.com/</p> | | |
| <p>施設URL</p> | <p>http://www.hartfulplaza.com/</p> | | |
| | | | |
| <p>施設概要</p> | <p>施設概要(施設名) 施設概要(施設種別) 施設概要(施設URL) 施設概要(TEL)</p> | | |
| <p>施設概要</p> | <p>施設概要(施設名) 施設概要(施設種別) 施設概要(施設URL) 施設概要(TEL)</p> | | |
| | | | |



| | | | |
|----------------------|--|----------------------|--|
| 00000000000000000000 | | 00000000000000000000 | |
| 00000000000000000000 | | 00000000000000000000 | |
| 00000000000000000000 | | 00000000000000000000 | |
| 00000000000000000000 | | 00000000000000000000 | |
| 00000000000000000000 | | 00000000000000000000 | |
| 00000000000000000000 | | 00000000000000000000 | |
| 00000000000000000000 | | 00000000000000000000 | |
| 00000000000000000000 | | 00000000000000000000 | |
| 00000000000000000000 | | 00000000000000000000 | |
| 00000000000000000000 | | 00000000000000000000 | |
| 00000000000000000000 | | 00000000000000000000 | |
| 00000000000000000000 | | 00000000000000000000 | |



| | | | |
|----------------------|--|----------------------|--|
| 00000000000000000000 | | 00000000000000000000 | |
| 00000000000000000000 | | 00000000000000000000 | |
| 00000000000000000000 | | 00000000000000000000 | |
| 00000000000000000000 | | 00000000000000000000 | |



00000000000000000000



01

| | |
|----|------------|
| 名称 | XXXXXXXXXX |
| 地址 | XXXXXXXXXX |

| | | |
|----|------------|---|
| 电话 | XXXXXXXXXX |  |
|----|------------|---|

| | |
|----|------------|
| 网址 | XXXXXXXXXX |
|----|------------|

| | |
|----|------------|
| 邮编 | XXXXXXXXXX |
|----|------------|

| | | | | |
|----|------------|------------|---|--|
| 名称 | XXXXXXXXXX | XXXXXXXXXX |  | |
| 地址 | XXXXXXXXXX | | | |
| 网址 | XXXXXXXXXX | | | |



XXXXXXXXXX

XXXXXXXXXX





| | | | |
|---|--|--|--|
| 내선 | 011-222-1111 | | |
| 주선 | 011-222-2222 | | |
| 내선 | 011-222-3333 | | |
| 주선 | 011-222-4444 | | |
| 내선 | 011-222-5555 | | |
| 주선 | 011-222-6666 | | |
| 내선 | 011-222-7777 | | |
| 주선 | 011-222-8888 | | |
| 내선 | 011-222-9999 | | |
| 주선 | 011-222-0000 | | |
|   | | | |
| 내선 | ■ 011-222-0000, 011-222-1111, 011-222-2222, 011-222-3333, 011-222-4444, 011-222-5555, 011-222-6666, 011-222-7777, 011-222-8888, 011-222-9999, 011-222-0000 | | |
| 주선 | ■ 011-222-0000, 011-222-1111, 011-222-2222, 011-222-3333, 011-222-4444, 011-222-5555, 011-222-6666, 011-222-7777, 011-222-8888, 011-222-9999, 011-222-0000 | | |
|   | | | |

11



017

THEMA:
CHINESE EAST

LEHRGEBIET: MANAGEMENT

LEHRSTUHL: INTERNATIONAL MANAGEMENT & STRATEGIC MANAGEMENT

LEHRGEBIET: INTERNATIONAL MANAGEMENT & STRATEGIC MANAGEMENT

LEHRSTUHL: INTERNATIONAL MANAGEMENT & STRATEGIC MANAGEMENT



| | | | |
|-------------------|---|-------------------|---|
| LEHRSTUHL: | INTERNATIONAL MANAGEMENT & STRATEGIC MANAGEMENT | LEHRSTUHL: | INTERNATIONAL MANAGEMENT & STRATEGIC MANAGEMENT |
| LEHRSTUHL: | INTERNATIONAL MANAGEMENT & STRATEGIC MANAGEMENT | LEHRSTUHL: | INTERNATIONAL MANAGEMENT & STRATEGIC MANAGEMENT |



LEHRSTUHL: INTERNATIONAL MANAGEMENT & STRATEGIC MANAGEMENT

LEHRSTUHL: INTERNATIONAL MANAGEMENT & STRATEGIC MANAGEMENT





| | | |
|------|----------|--|
| 0207 | 02070000 | |
|------|----------|--|

| | | |
|-----------------|-------------------|--|
| 020700 | 02070000 | |
| 02070001 | 0207000001 | |
| 02070002 | 0207000002 | |
| 02070003 | 0207000003 | |
| 02070004 | 0207000004 | |
| 02070005 | 0207000005 | |
| 02070006 | 0207000006 | |
| 02070007 | 0207000007 | |
| 02070008 | 0207000008 | |
| 02070009 | 0207000009 | |
| 02070010 | 0207000010 | |



| | | |
|-----------------|-------------------|--|
| 02070011 | 0207000011 | |
|-----------------|-------------------|--|

| | | |
|-----------------|-------------------|--|
| 02070012 | 0207000012 | |
|-----------------|-------------------|--|





1.1 目的

| | |
|----------|---------------|
| 1.1.1 目的 | 本事業の目的を定めること。 |
| 1.1.2 趣旨 | 本事業の趣旨を定めること。 |

| | |
|----------|--------------------------|
| 1.2 実施期間 | 2024年10月1日～2024年12月31日まで |
|----------|--------------------------|



| | |
|----------|---------------------|
| 1.3 実施場所 | 東京都中央区新富町1-1-1 新富ビル |
|----------|---------------------|

| | |
|-----------|---------|
| 1.4 実施担当者 | 〇〇〇 〇〇〇 |
|-----------|---------|

1.5 備考

| | | | | |
|----------|------------|---------|----------|------|
| 1.6 実施方法 | 1.6.1 実施方法 | 〇〇〇 〇〇〇 | 1.7 実施費用 | 〇〇〇円 |
| | 1.6.2 実施方法 | 〇〇〇 〇〇〇 | | |
| | 1.6.3 実施方法 | 〇〇〇 〇〇〇 | | |



1.8 備考



1.9 実施結果

本事業は、2024年10月1日から2024年12月31日まで実施されました。実施期間中は、毎月〇〇回、〇〇名の方々が参加され、合計〇〇名の方々が参加されました。実施結果として、〇〇名の方々が参加され、〇〇名の方々が参加されました。実施結果として、〇〇名の方々が参加され、〇〇名の方々が参加されました。

1.10 実施効果

本事業は、2024年10月1日から2024年12月31日まで実施されました。実施期間中は、毎月〇〇回、〇〇名の方々が参加され、合計〇〇名の方々が参加されました。実施結果として、〇〇名の方々が参加され、〇〇名の方々が参加されました。実施結果として、〇〇名の方々が参加され、〇〇名の方々が参加されました。





01.1

| | | | |
|------|--------------------|--|---|
| 0000 | Name | |  |
| 0001 | Description | | |
| 0002 | Project Name | | |
| 0003 | Project Location | | |
| 0004 | Project Start Date | | |
| 0005 | Project End Date | | |
| 0006 | Project Manager | |  |
| 0007 | Project Engineer | | |
| 0008 | Project Designer | | |



0009: Description of the project, including the name, location, and start/end dates. This section provides a detailed overview of the construction work being undertaken.

0010: Description of the project, including the name, location, and start/end dates. This section provides a detailed overview of the construction work being undertaken.



00



0000

| | |
|------|----------|
| 0000 | 00000000 |
| 0000 | 00000000 |

| | | |
|------|----------|----------|
| 0000 | 00000000 | 00000000 |
|------|----------|----------|



| | |
|------|----------|
| 0000 | 00000000 |
|------|----------|

| | |
|------|----------|
| 0000 | 00000000 |
|------|----------|

0000

| | | | |
|------|----------|----------|------|
| 0000 | 00000000 | 00000000 | 0000 |
| 0000 | 00000000 | 00000000 | |

0000



| | |
|------|----------|
| 0000 | 00000000 |
|------|----------|

| | |
|------|----------|
| 0000 | 00000000 |
|------|----------|

007

00000000



007

00000000



| | | | |
|---------------|---------------------------------|-----------------|---------------|
| <p>000000</p> | <p>00000000</p> <p>00000000</p> | | |
| <p>000000</p> | <p>00000000</p> | | |
| <p>000000</p> | <p>00000000</p> | | |
| <p>000000</p> | <p>00000000</p> | | |
| <p>000000</p> | <p>00000000</p> | | <p>000000</p> |
| <p>000000</p> | <p>00000000</p> | <p>00000000</p> | |
| <p>000000</p> | <p>00000000</p> | | |
| <p>000000</p> | <p>00000000</p> | | <p>000000</p> |
| | | | |
| <p>000000</p> | <p>00000000</p> | | |
| <p>000000</p> | <p>00000000</p> | | |
| <p>000000</p> | <p>00000000</p> | | |





2023.09.01

| | |
|----|----------------------|
| 이름 | 김민준 |
| 학번 | 20230000000000000000 |

이름: 김민준 (김민준) / 학번: 20230000000000000000

이름: 김민준 (김민준) / 학번: 20230000000000000000

이름: 김민준 (김민준) / 학번: 20230000000000000000

| | | | |
|----|-----------|----|----------------------|
| 이름 | 김민준 (김민준) | 학번 | 20230000000000000000 |
| 이름 | 김민준 (김민준) | 학번 | 20230000000000000000 |
| 이름 | 김민준 (김민준) | 학번 | 20230000000000000000 |



이름: 김민준 (김민준) / 학번: 20230000000000000000

이름: 김민준 (김민준) / 학번: 20230000000000000000





1.1

NAME: HOPE

ADDRESS: 10000 HOPE

PHONE: 714-444-4444

WEBSITE: HOPE

TYPE: HOPE



LOCATION: HOPE

STATUS: HOPE

CONTACT: HOPE

URL: HOPE

EMAIL: HOPE



DESCRIPTION: HOPE

NOTES: HOPE





| | | | |
|-----|--|--|---|
| 施設名 | 〒100-0001 東京都千代田区千代田 千代田一ビル3階303号室 | |  |
| 住所 | 〒100-0001 東京都千代田区千代田 | | |
| TEL | 〒100-0001 東京都千代田区千代田 | |  |
| TEL | TEL 03-6362-1000 FAX 03-6362-1001 〒100-0001 東京都千代田区千代田 | | |
| URL | URL http://www.facility.com URL http://www.facility.com | | 施設ID |
| 写真1 |  | |  |
| 写真2 | <p>この施設は、最新の設備を備えた会議室を提供しています。また、快適な環境を整え、お客様の快適な会議をサポートいたします。</p> | | |
| 写真3 | <p>この施設は、最新の設備を備えた会議室を提供しています。また、快適な環境を整え、お客様の快適な会議をサポートいたします。</p> | | |



| | | | | |
|-------|------------|--|--|---------|
| 項目 | 中國建築集團有限公司 | | | |
| 項目名稱 | 中國建築集團有限公司 | | | |
| 項目地址 | 中國建築集團有限公司 | | | |
| 項目負責人 | 中國建築集團有限公司 | | | |
| 項目經理 | 中國建築集團有限公司 | | | QR Code |
| 項目經理 | 中國建築集團有限公司 | | | QR Code |
| 項目經理 | 中國建築集團有限公司 | | | QR Code |
| 項目經理 | 中國建築集團有限公司 | | | QR Code |
| 項目經理 | 中國建築集團有限公司 | | | QR Code |
| 項目經理 | 中國建築集團有限公司 | | | QR Code |
| 項目經理 | 中國建築集團有限公司 | | | QR Code |
| 項目經理 | 中國建築集團有限公司 | | | QR Code |
| 項目經理 | 中國建築集團有限公司 | | | QR Code |
| 項目經理 | 中國建築集團有限公司 | | | QR Code |
| 項目經理 | 中國建築集團有限公司 | | | QR Code |
| 項目經理 | 中國建築集團有限公司 | | | QR Code |
| 項目經理 | 中國建築集團有限公司 | | | QR Code |
| 項目經理 | 中國建築集團有限公司 | | | QR Code |
| 項目經理 | 中國建築集團有限公司 | | | QR Code |
| 項目經理 | 中國建築集團有限公司 | | | QR Code |
| 項目經理 | 中國建築集團有限公司 | | | QR Code |
| 項目經理 | 中國建築集團有限公司 | | | QR Code |
| 項目經理 | 中國建築集團有限公司 | | | QR Code |
| 項目經理 | 中國建築集團有限公司 | | | QR Code |



項目經理

中國建築集團有限公司

項目經理

中國建築集團有限公司



| | |
|-----|-----|
| 004 | 005 |
| 006 | 007 |

| | |
|-----|-----|
| 008 | 009 |
| 010 | 011 |

| | | | |
|-----|-----|-----|-----|
| 012 | 013 | 014 | 015 |
| 016 | 017 | 018 | 019 |



| | |
|-----|-----|
| 020 | 021 |
|-----|-----|

| | |
|-----|-----|
| 022 | 023 |
|-----|-----|





| | | | |
|------|---|---|---|
| No.1 | | | |
| 店舗名 | カフェオアシス 西宮 | | |
| 店舗住所 | 〒628-0801 西宮市西宮南町1-1-1 | | |
| TEL | 079-441-1100 西宮南町1-1-1 西宮南ビル1F | |  |
| 営業時間 | 10:00～18:00 | | |
| 休 日 | なし | | -休 日- |
| URL | http://www.cafeoasis.jp/ | http://www.cafeoasis.jp/ |  |
| URL | http://www.cafeoasis.jp/branch/nishinomiya/ | | -URL- |
| |  |  | |
| 備 考 | <p>※この店舗は「カフェオアシス」の店舗情報として掲載されています。店舗の名称や住所、営業時間などは、店舗のホームページやチラシなどでご確認ください。</p> | | |
| 備 考 | <p>※この店舗は「カフェオアシス」の店舗情報として掲載されています。店舗の名称や住所、営業時間などは、店舗のホームページやチラシなどでご確認ください。</p> | | |
| |  |  | |



001

001
LITALCOOP - 001

001

001



001

001

001

001

001



001

001

001

001



001

001





| | | | |
|---|---|------------------|---|
| ӘТІСІ: | LITALOOD®-3-ҒАЖА | | |
| ӘТІСІ: | LITALOOD®-3-ҒАЖА | | |
| ӘТІСІ: | LITALOOD®-3-ҒАЖА | |  |
| ӘТІСІ: | LITALOOD®-3-ҒАЖА | | |
| ӘТІСІ: | LITALOOD®-3-ҒАЖА | | |
| ӘТІСІ: | LITALOOD®-3-ҒАЖА | LITALOOD®-3-ҒАЖА |  |
| | LITALOOD®-3-ҒАЖА | | |
| | LITALOOD®-3-ҒАЖА | | |
|  |  | | |
| ӘТІСІ: | LITALOOD®-3-ҒАЖА | | |
| ӘТІСІ: | LITALOOD®-3-ҒАЖА | | |
|  | | | |



1/1

| | | |
|--------------------------|--|--|
| <p>TEL: 03-5561-2000</p> | | |
| <p>TEL: 03-5561-2000</p> | | |
| <p>TEL: 03-5561-2000</p> | | |
| <p>TEL: 03-5561-2000</p> | | |
| <p>TEL: 03-5561-2000</p> | | |
| <p>TEL: 03-5561-2000</p> | | |



1. The purpose of this project is to provide a platform for students to share their ideas and experiences. It is a great opportunity for them to learn from each other and develop their communication skills.

2. The project will be held in a series of workshops and seminars. Each session will focus on a different aspect of the project, such as research, writing, and presentation. Students will have the chance to ask questions and receive feedback from experts in the field.





| | | |
|---|---|------------------|
| <p>007</p> | <p>「持続可能な社会」</p> | |
| <p>007</p> | <p>「持続可能な社会」</p> | |
| <p>007</p> | <p>「持続可能な社会」</p> | |
| <p>007</p> | <p>「持続可能な社会」</p> | |
| <p>007</p> | <p>「持続可能な社会」</p> | |
| <p>007</p> | <p>「持続可能な社会」</p> | |
| <p>007</p> | <p>「持続可能な社会」</p> | <p>「持続可能な社会」</p> |
| <p>007</p> | <p>「持続可能な社会」</p> | <p>「持続可能な社会」</p> |
| <p>007</p> | <p>「持続可能な社会」</p> | <p>「持続可能な社会」</p> |
|  |  | |
| <p>007</p> | <p>「持続可能な社会」</p> | |
| <p>007</p> | <p>「持続可能な社会」</p> | |
|  |  | |





| | | | |
|---------------|--|--|--|
| <p>施設名</p> | <p>フューチャー・イノベーションセンター</p> | | |
| <p>所在地</p> | <p>東京都中央区新富町</p> | | |
| <p>竣工</p> | <p>2024年10月</p> | | |
| <p>概要</p> | <p>最先端の技術と人材を結集し、未来の社会課題を解決するためのイノベーションを創出するための施設。</p> | | |
| <p>目的</p> | <p>最先端の技術と人材を結集し、未来の社会課題を解決するためのイノベーションを創出するための施設。</p> | | |
| <p>特徴</p> | <p>最先端の技術と人材を結集し、未来の社会課題を解決するためのイノベーションを創出するための施設。</p> | <p>最先端の技術と人材を結集し、未来の社会課題を解決するためのイノベーションを創出するための施設。</p> | |
| <p>お問い合わせ</p> | <p>〒100-0001 東京都中央区新富町</p> | | |
| | | | |
| <p>施設概要</p> | <p>最先端の技術と人材を結集し、未来の社会課題を解決するためのイノベーションを創出するための施設。</p> | | |
| <p>施設の特徴</p> | <p>最先端の技術と人材を結集し、未来の社会課題を解決するためのイノベーションを創出するための施設。</p> | | |
| | | | |



CV-1

| | | |
|---|---|------------------------|
| <p>DESCRIPCIÓN</p> | <p>Alcaldía</p> | |
| <p>DESCRIPCIÓN</p> | <p>Alcaldía CV-1</p> | |
| <p>UBICACIÓN</p> | <p>C/ de la Paz, 100 - 46100 Sagunto (Valencia)</p> | |
| <p>ACTIVIDAD</p> | <p>Alcaldía de Sagunto (Valencia)</p> | |
| <p>FECHA</p> | <p>2023</p> | |
| <p>CONTACTO</p> | <p>Nombre: [Redacted]</p> | <p>Tel: [Redacted]</p> |
| <p>CONTACTO</p> | <p>Mail: [Redacted]</p> | <p>Web: [Redacted]</p> |
| <p>CONTACTO</p> | <p>Web: [Redacted]</p> | <p>[Redacted]</p> |
|  |  | |
| <p>DESCRIPCIÓN</p> | <p>[Redacted]</p> | |
| <p>DESCRIPCIÓN</p> | <p>[Redacted]</p> | |
|  | | |



MEMO

A large, empty rectangular box with a thin black border, occupying most of the page below the 'MEMO' header. It is intended for the user to write their memo content.



障害者総合相談支援センター にしのみや



社会福祉法人 西宮市社会福祉協議会

障害者総合相談支援センターにしのみやは西宮市から委託されて運営しています。障害のある方やご家族のお悩み、困っていることのご相談をお受けし、地域での生活を一緒に考えます。

- ※ 利用料は無料です。
- ※ 障害者手帳のあるなしにかかわらず、西宮市内にお住まいの方の相談に応じます。
- ※ ご本人からの相談はもちろん、ご家族からの相談にも応じます。
- ※ 相談の秘密は守ります。



来所・電話・訪問・FAX・メール
お好きな方法でご相談いただけます。

センター窓口

〒662-0913
西宮市染殿町8-17 西宮市総合福祉センター2階
受付時間：9:00～17:30 | 月～金 土日休み
電話番号：0798-37-1300 FAX：0798-34-5858
E-MAIL：sdn-info@n-shakyo.jp
アクセス：JR西宮駅から徒歩約8分 阪神西宮駅から徒歩約8分



地図

北部窓口

〒651-1412
西宮市山口町下山口1650-35
社会福祉法人阪神福祉事業団 ななくさ新生園内
受付時間：9:00～17:30 | 月～金 土日休み
電話番号：078-903-1920 FAX：078-903-1753
E-MAIL：sinseien-chiiki@nanakusa.or.jp
アクセス：JR / 阪急宝塚駅またはJR西宮名塩駅より
阪急バス(山口営業所前行・岡場行)で三軒家下車すぐ



地図

西宮市障害者就労生活支援センター アイビー

社会福祉法人 西宮市社会福祉協議会



【働きたい】(西宮市内に在住)
 ・社会に出たい
 ・自分に合った仕事を探したい
 ・長く続けたい
 ・関係機関との連携(医療・福祉・行政)



【雇用したい】(西宮市内企業)
 ・まずは実習から 地域職業体験「はたらこか」
 ・マッチング
 ・アフターフォロー(定着支援)
 ・ともに働く(企業向けセミナー)



【アイビーみんなのつどい】(余暇支援)
 ・おしゃべり
 ・かる～い?！スポーツ
 ・ストレス解消
 ・なかまづくり



〒662-0913
西宮市染殿町8-17 西宮市総合福祉センター内 2階
受付時間：9:00～17:30 | 月～金 土日休み
電話番号：0798-22-2725 FAX：0798-22-2724

相談は無料です。
お仕事に関する悩みのある方、
お気軽にご相談ください。



西宮市委託事業：西宮市障害者就労支援事業所共同受注窓口

一般社団法人 ジョブステーション西宮

こんな仕事をお受けします。
丁寧にきっちり、最後まで
やります！
気軽にご相談ください。

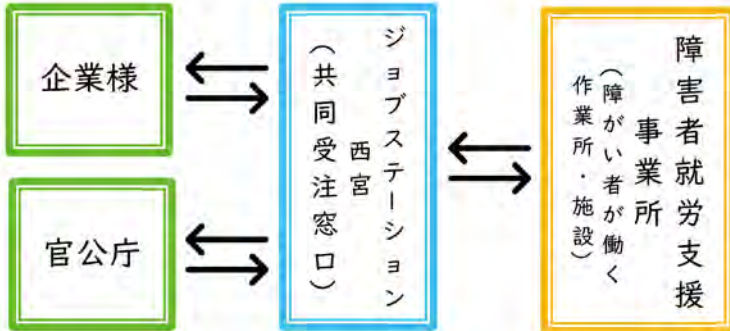

内職作業・役務作業のご発注

- ・封入、シール貼り、袋詰めなど
- ・清掃・草刈り、クリーニング、印刷など

記念品や景品のご注文

- ・パン、弁当、焼き菓子など
- ・布製品、レザークラフト、雑貨

西宮市内の約60の事業所で約1,400人の障がい者が自立に向けて働いています。しかしそこで働く障がい者の工賃(作業収入)の平均は月額15,000円前後です。ジョブステーション西宮は「営業(作業・業務の受注活動)」と「製品の販売促進」を行い、事業所に仕事を振り分け、地域で暮らす障がい者の収入アップと安定を目指しています。みなさまからの業務受注と製品購入が、地域で暮らす障がい者の収入アップにつながります。

(受託法人) 一般社団法人ジョブステーション西宮
〒663-8233 西宮市津門川町2-9-1階
TEL:FAX 0798 (78) 6853
不在時 090 (7750) 9312
ホームページはこちら→ 
E-mail job.station.nishinomiya@gmail.com
営業時間 9:00~17:30 (土日祝は休み)

阪神南 障害者 就業・生活支援センター

就職準備支援～職場定着支援～生活支援まで幅広くサポート

本人の「働きたい」を就業面でサポート

- 就業に関する相談支援
 - ・就職に向けた準備支援
(就職準備訓練、職業実習のあっせん)
 - ・就職活動の支援
 - ・職場定着に向けた支援
- 関係機関との連絡調整

本人の「働きたい」を生活面でサポート

- 日常生活・地域生活に関する助言
 - ・生活習慣の形成
 - ・健康管理、金銭管理等の日常生活の自己管理
 - ・住居、年金、余暇活動など地域生活生活設計
- 関係機関との連絡調整

企業の「雇用したい」をサポート

- 新規採用に関する助言・相談
 - ・障害特性を踏まえた仕事内容、職場環境と企業実習等について
 - ・ハローワーク、地域障害者職業センター福祉サービス事業所、特別支援学校等との連携
- 雇用管理に関する助言・相談
- 職場定着、復職等に関する助言・相談

支援対象者は…

- 尼崎市・西宮市・芦屋市に在住の人
- 障害者手帳等を取得している人・申請中の人
- これから仕事に就きたい、就職希望の人
- すでに仕事をしている、在職中の人
- 相談や支援は基本的に無料

〒659-0051 兵庫県芦屋市呉川町14-9
芦屋市保健福祉センター1階
TEL 0797-22-5085 FAX 0797-22-5083
e-mail shurou-shien@sandaya.or.jp
受付時間: 平日 9:00~17:30
土日祝と年末年始休み



6 障害者あんしん相談窓口

市より委託を受けて運営している基幹相談支援センターは、障害者やその家族の地域における生活を支援するため、福祉サービスの利用相談や介護相談、情報提供などを行う総合的な相談窓口です。指定特定・障害児相談支援事業所は計画案を作成しており、計画案の作成を通じてさまざまな相談を受けています。なお、基幹相談支援センターは計画案を直接作成しておらず、指定特定・障害児相談支援事業所の計画案作成をバックアップする役割を担っています。

| 基幹相談支援センター（市委託） | | |
|---------------------------|--|--|
| 障害者総合相談支援センターにのみや | [開設時間] 月～金（祝日除く） 9時～17時30分 [所在地] 〒662-0913 西宮市染殿町8-17 西宮市総合福祉センター2階 [連絡先] TEL 0798-37-1300 Fax 0798-34-5858 | 直接計画案の作成はしません |
| 障害者総合相談支援センターにのみや 北部窓口 | [開設時間] 月～金（祝日除く） 9時～17時30分 [所在地] 〒651-1412 西宮市山口町下山口1650-35 ななくさ新生園内 [連絡先] TEL 078-903-1920 Fax 078-903-1753 | 直接計画案の作成はしません。 ただし、指定特定・指定障害児相談支援事業所のななくさ新生園として計画案を作成を行います。 |

※ 表記について | 略語は、下記の内容を表しています。また、文字サイズを変えて、各事業所が主に対象としている障害種別等を表記しています。
 ・身体障害者…身 ・重症心身…重心 ・知的障害者…知 ・通所中心…通 ・精神障害者…精 ・入所中心…入 ・難病…難 ・居宅中心…居 ・障害児…児 ・聴覚障害…聴

| 指定特定・障害児相談支援事業所（計画案作成） | | |
|----------------------------|--|---------------------------|
| 障害者相談支援センター Happiness西宮 | [開設時間] 9時～17時 [所在地] 〒663-8204 西宮市高松町7-26 コーディアルコート前宏1F [連絡先] TEL 0798-56-8261 Fax 0798-56-8261 | 身・知・精・難・児・重心 (通・入・居) |
| ひだまりステーション Curare(クラール) | [開設時間] 月～金（祝日除く） 9時～18時 土 9時～14時 [所在地] 〒662-0074 西宮市石劔町16-17-104 [連絡先] TEL 0798-75-4401 Fax 0798-75-4402 | 身・知・精・難・児・重心 (通・入・居) |
| 青葉園 地域共生センター | [開設時間] 月～金（祝日除く） 9時～17時30分 [所在地] 〒662-0913 西宮市染殿町8-17 青葉園内 [連絡先] TEL 0798-34-7780 Fax 0798-23-1030 | 身・知・(精)・難・児・重心 (通・入・居) |
| 尼崎武庫川園 かがやきステーション | [開設時間] 月～金（祝日除く） 9時～17時 [所在地] 〒663-8001 西宮市田近野町7-32 [連絡先] TEL 0798-52-2224 Fax 0798-52-6196 | 身・知・精・難・児・重心 (通・入・居) |
| ドリーム甲子園 シーバード | [開設時間] 月～金（祝日除く） 9時～17時 [所在地] 〒663-8143 西宮市枝川町17-41 ドリーム甲子園内 [連絡先] TEL 0798-42-6515 Fax 0798-42-6515 | 身・知・精・難・児・重心 (通・入・居) |
| 総合相談支援センター (甲山福祉センター) | [開設時間] 月～金（祝日除く） 9時～17時 [所在地] 〒662-0074 西宮市石劔町19-13 [連絡先] TEL 0798-71-2933 Fax 0798-71-2941 | 身・知・精・難・児・重心 (通・入・居) |
| 三田谷治療教育院 治療教室 | [開設時間] 月～金（祝日除く） 9時～17時 [所在地] 〒659-0015 芦屋市楠町16-5 [連絡先] TEL 0797-22-5025 Fax 0797-22-7885 | 身・知・精・難・児・重心 (通・入・居) |
| ともいき福祉相談所 (すばる福祉会) | [開設時間] 月・火・木・金・土 9時～17時 [所在地] 〒663-8003 西宮市上大市5丁目1-21 [連絡先] TEL 0798-53-0122 Fax 0798-53-4191 | 身・知・精・難・児 (通・入・居) |
| 相談支援センターくぬぎ | [開設時間] 月～金（祝日除く） 9時～17時 [所在地] 〒663-8186 西宮市上嶋尾町16-8甲子園ハイム305号 [連絡先] TEL 0798-41-8980 Fax 0798-41-8980 | 身・知・精・難・児 (通・入・居) |
| 西宮すなご医療福祉 センター あゆむ | [開設時間] 月～金（祝日除く） 9時～17時 [所在地] 〒663-8131 西宮市武庫川町2-9 [連絡先] TEL 0798-47-9959 Fax 0798-43-1022 | 身・知・精・難・児・重心 (通・入・居) |
| こんばす | [開設時間] 月～金（祝日除く） 9時～18時 [所在地] 〒663-8241 西宮市津門大塚町1-47 [連絡先] TEL 0798-23-6869 Fax 0798-31-5708 | 身・知・精・難・児 (通・入・居) |

| | | |
|-------------------------|--|---|
| ピアサポート西宮 | [開設時間] 月～金（祝日除く）10時～17時（火・木・金20時30分まで） [所在地] 〒662-0844 西宮市西福町9-3 [連絡先] TEL 090-8984-1631 Fax 0798-66-5133 | 身・知・精・難・児 (通・入・居) |
| 障害者相談支援センター 輪っふる | [開設時間] 月、火、水、金、土 9時～17時 ※祝日および第一水曜を除く [所在地] 〒662-0866 西宮市柳本町8-15 2階 [連絡先] TEL 0798-71-5446 Fax 0798-78-2779 | 身・知・精・難・児・重心 (通・入・居) |
| ななくさ清光園 | [開設時間] 月～金（祝日除く） 9時～17時 [所在地] 〒663-8001 西宮市田近野町8-1 [連絡先] TEL 0798-56-1700・1702 Fax 0798-56-1701 | 身・知・精・難・児・重心 (通・入・居) |
| ななくさ新生園 | [開設時間] 月～金（祝日除く） 9時～17時 [所在地] 〒651-1412 西宮市山口町下山口1650-35 [連絡先] TEL 078-903-1920 Fax 078-903-1753 | 身・知・精・難・児・重心 (通・入・居) 北部 |
| ねいる相談支援事業所 (社会福祉事業団) | [開設時間] 月～金（祝日除く） 9時～17時30分 [所在地] 〒663-8177 西宮市甲子園七番町7-20 [連絡先] TEL 0798-78-7670 Fax 0798-78-7671 | 身・知・精・難・児 (通・入・居) ※障害児相談支援は不可 |
| ワークメイト西宮聖徳園 | [開設時間] 月～金（祝日除く） 9時～17時 土（第1.3.5）9時～12時 [所在地] 〒662-0927 西宮市久保町14-19 [連絡先] TEL 0798-31-6785 Fax 0798-31-6786 | 身・知・精・難・児 (通・入・居) |
| おりおんケア | [開設時間] 月～金 9時～17時 [所在地] 〒662-0036 西宮市津門川町2-12 [連絡先] TEL 0798-31-3333 Fax 0798-31-3377 | 身・知・精・難・児・重心 (通・入・居) |
| ほすび | [開設時間] 月～金（祝日除く） 9時～18時 [所在地] 〒663-8113 西宮市甲子園口2丁目7-31 [連絡先] TEL 0798-78-5692 Fax 0798-78-3596 | 身・知・精・難・児・重心 (通・入・居) |
| 相談支援事業所 紫苑 | [開設時間] 月～金（祝日除く） 10時～18時 [所在地] 〒662-0042 西宮市分銅町2-26 [連絡先] TEL 0798-34-5415 Fax 0798-34-5416 | 身・知・精・難・児・重心 (通・入・居) |
| 聴覚障害相談センター L I C | [開設時間] 月/火 10時～17時 水/金 13時～20時 土 11時～17時 [所在地] 〒662-0851 西宮市中須佐町5-12 [連絡先] TEL 0798-34-5933 Fax 0798-61-2447 | 身・知・精・難・児・重心 聴 (通・入・居) |
| 障害相談所しんぼ | [開設時間] 月～金（祝日除く） 9時～17時 [所在地] 〒663-8245 西宮市津門吳羽町2-23-103 [連絡先] TEL 0798-22-9717 Fax 0798-22-9719 | 身・知・精・難・児・重心 (通・入・居) ※障害児相談支援は不可 |
| はんず はあと | [開設時間] 月～金（祝日除く） 9時～18時 [所在地] 〒662-0835 西宮市平木町9-12 [連絡先] TEL 0798-67-0810 Fax 0798-67-0410 | 身・知・精・難・児・重心 (通・入・居) |
| ケアサポートるふれ | [開設時間] 月～金（祝日除く） 10時～17時 [所在地] 〒662-0911 西宮市池田町10-22サンロイヤル西宮202 [連絡先] TEL 0798-81-3615 Fax 0798-81-3625 | 身・知・精・難・児・重心 (通・入・居) ※障害児相談支援は不可 |
| クオリティ 相談支援事業所 | [開設時間] 月～金（祝日除く） 8時45分～17時45分 [所在地] 〒669-1102 西宮市生瀬町1-18-31-103 [連絡先] TEL 0797-87-9021 Fax 0797-87-9022 | 身・知・精・難・児・重心 (通・入・居) 北部 ※障害児相談支援は不可 |
| 障害児相談支援事業 サンスター | [開設時間] 月～金（祝日除く） 10時～16時 [所在地] 〒663-8021 西宮市上之町34-17 [連絡先] TEL 0798-64-8188 Fax 0798-64-8198 | 児 (通・居) |
| セレクト 相談支援センター | [開設時間] 月・火・木・金（祝日除く） 9時30分～17時30分 [所在地] 〒663-8156 西宮市甲子園網引町2-11 [連絡先] TEL 0798-31-0333 Fax 0798-31-0332 | 身・知・精・難・児・重心 (通・入・居) |
| アイクロッソ 相談支援センター | [開設時間] 月～金（祝日除く） 9時～16時15分 [所在地] 〒651-1412 西宮市山口町下山口4丁目8-27 [連絡先] TEL 079-508-1672 Fax 079-559-7156 | 身・知・精・難・重心 (通・入・居) 北部 |

| | | |
|--------------------------|---|--|
| 障害児相談支援事業所 ほぼスマイル | [開設時間] 月・火(祝日除く) 14時~18時 [所在地] 〒669-1133 西宮市東山台1丁目1番1階 [連絡先] TEL0797-62-1165 Fax 0797-62-1165 | 児 (通・居) 北部 |
| 相談支援サポートすみれ | [開設時間] 月~金(祝日除く) 9時~18時 [所在地] 〒662-0916 西宮市戸田町1-27-302 [連絡先] TEL0798-36-6029 Fax0798-36-6030 | 身・知・精・難・児・重心 (通・入・居) |
| 特定相談支援事業所 カミング | [開設時間] 月~金(祝日除く) 9時~17時 [所在地] 〒662-0931 西宮市前浜町10-3 [連絡先] TEL0798-58-1972 Fax0798-58-1972 | 身・知・精・難・児・重心 (通・入・居) |
| ひいらぎ | [開設時間] 月・金(祝日除く) 9時~17時 [所在地] 〒662-0942 西宮市浜町11番6号 プエナビスタ西宮浜町706号室 [連絡先] TEL0798-78-2403 Fax0798-78-2404 | 身・知・精・難・児・重心 (通・入・居) |
| 生活探求クラブ 眼福相談センター | [開設時間] 月・火・水・金・土(祝日除く) 9時~17時 [所在地] 〒663-8244 西宮市津門綾羽町5-4 [連絡先] TEL0798-31-2131 Fax0798-31-2132 | 精 (地域移行) ※障害児相談支援は不可 |
| かんがるーケア | [開設時間] 月~金(祝日除く) 10時~17時 [所在地] 〒651-1421 西宮市山口町上山口8番1号 [連絡先] TEL078-904-3377 Fax078-904-3380 | 児 (通・居) 北部 |
| フォーカス | [開設時間] 月・木・金 12時~16時 [所在地] 〒662-0971 西宮市和上町1-28古塚マンション202号 [連絡先] TEL0798-31-5495 Fax0798-31-5497 | 身・知・精・難・児・重心 (通・入・居) ※障害児相談支援は不可 |
| 相談支援センター ラ・メール | [開設時間] 火・木・土 10時~14時 [所在地] 〒662-0911 西宮市池田町10-6 [連絡先] TEL070-3349-5955 Fax0798-31-0550 | 身・知・精・難・児・重心 (通・入・居) ※障害児相談支援は不可 |
| 特定相談支援ポブラ | [開設時間] 月~金(祝日除く) 10時~17時 [所在地] 〒663-8136 西宮市笠屋町21-17 [連絡先] TEL0798-41-4675 Fax0798-41-4685 | 身・知・精・難・児・重心 (通・入・居) ※障害児相談支援は不可 |
| 相談支援事業所えん (障害年金カウンター) | [開設時間] 火・木 13時~17時 [所在地] 〒662-0034 西宮市西田町1-2 N's夙川ビル5F [連絡先] TEL0798-73-5430 Fax0798-31-3791 | 身・知・精・難・児・重心 (通・入・居) ※障害児相談支援は不可 |
| しんかわ相談支援センター moimoi | [開設時間] 月・火・水・金・土 15時~17時 [所在地] 〒663-8183 西宮市里中町3-10-7 [連絡先] TEL0798-40-0251 Fax0798-40-0244 | 身・知・精・難・児・重心 (通・入・居) ※障害児相談支援は不可 |
| オレンジ西宮 | [開設時間] 月~金(祝日除く) 10時~18時 [所在地] 〒651-1411 西宮市山口町名来1076-1 [連絡先] TEL078-904-2777 Fax078-904-3508 | 身・知・精・難・児・重心 (通・入・居) ※障害児相談支援は不可 |
| あかり相談支援事業所 | [開設時間] 月~金(祝日、8月12日~17日、12月27日~1月5日を除く) 9時~17時 [所在地] 〒663-8186 西宮市上鳴尾町7-5 [連絡先] TEL0798-30-6216 Fax0798-30-6216 | 身・知・精・難・児・重心 (通・入・居) |
| 神門さんの相談支援事業所 | [開設時間] 月~金(祝日、8月13日~15日、12月29日~1月3日を除く) 9時~17時 [所在地] 〒663-8176 西宮市甲子園六番町12番8号grande甲子園六番町201号 [連絡先] TEL0798-61-8886 Fax0798-61-8887 | 身・知・精・難・児・重心 (通・入・居) |
| ハッピーリンク | [開設時間] 月~金(祝日、12月29日~1月3日を除く) 9時~18時 [所在地] 〒663-8003 西宮市上大市3丁目4-18ベルトピア甲東園202号 [連絡先] TEL0798-42-8608 Fax0798-42-8609 | 身・知・精・難・児・重心 (通・入・居) |

児童発達支援センター 指定特定・障害児相談支援事業所 (計画案作成)

| | | |
|-------------------|--|-------------------------|
| 北山学園 | [開設時間] 月~金(祝日除く) 8時45分~17時20分 [所在地] 〒662-0001 西宮市甲山町53 [連絡先] TEL0798-71-8029 Fax0798-71-9114 | 身・知・精・難・児・重心 (通・入・居) |
| 西宮市立 こども未来センター | [開設時間] 月~金(祝日除く) 9時~17時30分 [所在地] 〒663-8202 西宮市高畑町2-77 西宮市立こども未来センター内 [連絡先] TEL0798-65-1882 Fax0798-64-5103 | 身・知・精・難・児・重心 (通・入・居) |

ガイドブックに関するお問い合わせ

受付時間：平日 | 9:00~17:30

障害者総合相談支援センターにしのみや

〒662-0913

西宮市染殿町 8-17 西宮市総合福祉センター2階

TEL : 0798-37-1300

FAX : 0798-34-5858

MAIL : sdn-info@n-shakyo.jp

西宮市内福祉事業所ガイドブック 2024年度版

2024年4月 発行（市内約130事業所中、89事業所掲載）

発行 | 西宮市地域自立支援協議会 しごと部会

〒662-0913 西宮市染殿町 8-17

西宮市総合福祉センター2F

障害者総合相談支援センターにしのみや 内

TEL : 0798-37-1300

WEB : <https://nishi-jiritushien.jp/shigoto>

校正 / デザイン | UocmoZ 合同会社

〒662-0917 西宮市与古道町 2-18

TEL : 0798-61-5230

WEB : <https://www.uocmoz.com>

表紙デザイン | Uocmo 瀧上 実奈美

〒662-0917 西宮市与古道町 2-18

TEL : 090-3861-9585

WEB : <https://uocmo.site>

2024年度版
西宮市内福祉事業所
ガイドブック

発行：西宮市地域自立支援協議会 しごと部会
詳しい内容・取り組みについて

<https://nishi-jiritushien.jp/shigoto>

